



sieger

*Zuhause  
im Freien*

2024

## LOUNGE-MÖBEL

### LOUNGE FURNITURE / MOBILIER LOUNGE

CORDOBA .....	Seite	6
SAMOA .....	Seite	8
ADELAIDE .....	Seite	12
LUGO .....	Seite	16
AUCKLAND .....	Seite	22
HAVANNA .....	Seite	26
LOUNGETISCHE		
COFFEE TABLES / TABLES DE SALON .....	Seite	30

## SITZ- UND LIEGEMÖBEL

### SEAT AND RECLINING FURNITURE SIÈGES ET MEUBLES INCLINABLES

RIMINI .....	Seite	34
MALTA .....	Seite	36
MALAGA .....	Seite	38
NAVARO .....	Seite	42
LIMA .....	Seite	44
TONGA .....	Seite	48
SIRIO .....	Seite	50
MORENA .....	Seite	56
PADUA .....	Seite	58
SALERNO .....	Seite	60
BOZEN .....	Seite	62
BOZEN BARSET .....	Seite	64
LAGOS .....	Seite	66
CALVI .....	Seite	68
TRENTO .....	Seite	70
CATENA .....	Seite	74
ROYAL .....	Seite	76
MERAN .....	Seite	82
CADIZ .....	Seite	86
BODEGA .....	Seite	90
PALMA .....	Seite	96
COMTESSE .....	Seite	98
AUFLAGEN / CUSHIONS / COUSSINS .....	Seite	100
OUTDOOR-TEPPICHE / CARPETS / TAPIS .....	Seite	102
SCHUTZHÜLLEN / PROTECTIVE COVERS / HOUSSE DE PROTECTION .....	Seite	103

## TISCHFREIHEIT

### LOFTTISCHE / LOFT TABLES / TABLES LOFT

Polytec® .....	Seite	106
vivodur® .....	Seite	118

### AUSZIEH- UND VERLÄNGERUNGSTISCHE EXTENSION TABLES / TABLES EXTENSIBLES

Polytec® .....	Seite	110
vivodur® .....	Seite	120

## KLAPPTISCHE

### FOLDING TABLES / TABLES RABATTABLES

Polytec® .....	Seite	124
vivodur® .....	Seite	128
mecalit®-PRO .....	Seite	130

### PROGRAMMÜBERSICHT / PRODUCT INFORMATION / INFORMATION PRODUIT ..... Seite | 134 |

### ÜBERSICHT SITZ- UND LIEGEMÖBEL SUMMARY SEAT AND RECLINING FURNITURE COLLECTION SIÈGES ET MEUBLES INCLINABLES ... Seite | 166 |

### MATERIALIEN / MATERIALS / MATÉRIAUX ..... Seite | 196 |

### AUSZEICHNUNGEN / AWARDS / PRIX ..... Seite | 203 |

FARBLEGENDE ZUM AUSKLAPPEN AUF SEITE 203

FOLD-OUT COLOUR LEGEND ON PAGE 203

LÉGENDE EN COULEURS Á DÉPLIER PAGE 203

FOLLOW US

 [sieger\\_gartemoebel](#)  
 [sieger gartenmöbel](#)



Loungemöbel

# Cordoba

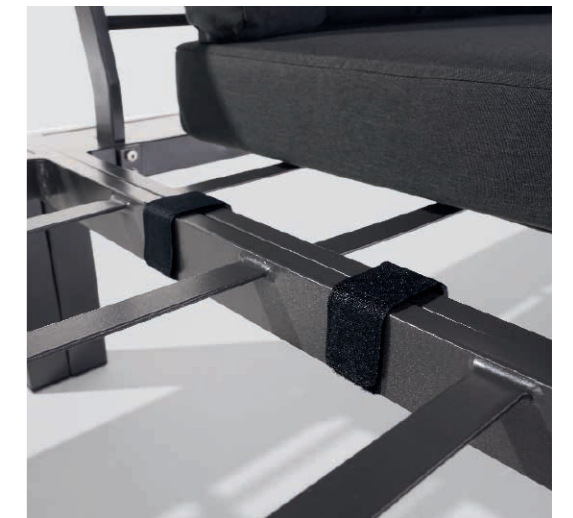

*Sitz- und Liegehöhe 43 cm.  
Sitting and lying height 43 cm.  
Hauteur assise et couchée 43 cm.*



2-Sitzer Sofa links



Eckteil



2-Sitzer Sofa rechts



Tisch

*Lounge nur als Komplett-Set erhältlich – 435/G-G.  
Lounge only available as a complete set – 435/G-G.  
Lounge uniquement disponible en tant qu'ensemble complet – 435/G-G.*

# Samoa



Designed by CULTURE FORM

sunproof



Daybed – 425/W-HG



Daybed – 425/G-HG



Daybed – 425/G-G



*Eine passende Schutzhülle finden Sie auf Seite 103.  
A suitable protective cover can be found on page 103.  
Une housse de protection appropriée se trouve  
à la page 103.*



Beistelltisch – 426/W



Beistelltisch – 426/G



# Samoa



sunproof

sieger



Rückenteil in vier Positionen verstellbar.

Back part adjustable in four positions.

Dossier ajustable, 4 positions différentes.



Designed by CULTURE FORM

Großzügige Liegefläche von 200 x 100 cm für 1-2 Personen.

Generous lying area of 200 x 100 cm for 1-2 people.

Large surface de couchage, 200 x 100 cm pouvant accueillir 1-2 personnes.



Sitz- und Liegehöhe 38 cm.

Sitting and lying height 38 cm.

Hauteur assise et couchée 38 cm.



# Adelaide



1,5-Sitzer Sofa – 484/G-HG



Hocker – 488/G-HG



Diningtisch  
Gestell: 5763-55 – 120 x 80 cm  
Platte: 6763-150, Polytec®, Schiefer anthrazit  
Höhe: 69 cm



3-Sitzer Sofa – 485/G-HG

Adelaide



Wählen Sie zwischen 5 verschiedenen Liegepositionen.  
 Choose between 5 different lying positions.  
 Choisissez entre 5 positions de couchage différentes.



Sitz- und Liegehöhe 45 cm.  
 Sitting and lying height 45 cm.  
 Hauteur assise et couchée 45 cm.



Kombinierbar mit allen Loungetischen.  
 Combinable with all coffee tables.  
 Peut être combiné avec toutes les tables de salon.







**Basis graphit 461/A** bestehend aus:

1x Sitzelement

1x Rücken- / Seitenelement

1x Verbindungselement

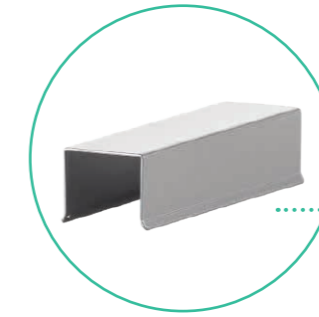

Sitzelement – 60x60 cm

Designed by CULTURE FORM



**Modulares Prinzip**

Aus nur vier Elementen und vier Polstergrößen Wunschlounge beliebig kombinierbar.

**Modular principle**

From just four elements and four cushion sizes lounge can be combined as desired.

**Principe modulaire**

À partir de seulement quatre éléments et quatre tailles de coussin le salon souhaité peut être modulé à souhait.



Rücken- / Seitenelement graphit 463/A

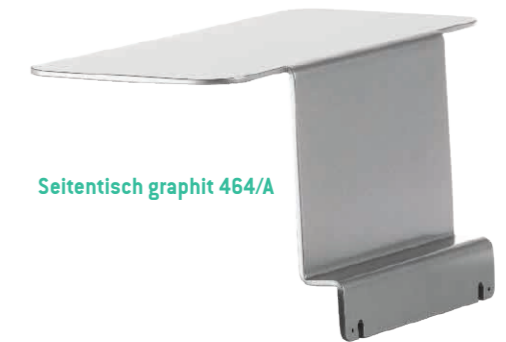

Seitentisch graphit 464/A

Lugo



Designed by CULTURE FORM



## Einstecktechnik

Flexibles Einstecksystem ermöglicht müheloses und montagefreies Verbinden bzw. Entfernen einzelner Elemente.

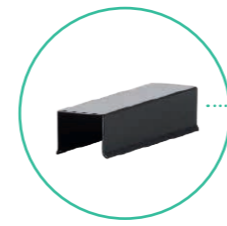

**Insert technology**  
Flexible insertion system enables effortless and assembly-free insertion or removal of individual elements.



## Technologie d'Integration

Le système d'intégration permet d'ajouter et de retirer des éléments sans effort et sans difficultés d'assemblages.



## Das Platzwunder

Kompakte anpassungsfähige Lounge für kleinere wie größere Stellflächen.

**The space miracle**  
Compact adaptable lounge for smaller and larger spaces.

**Le magicien d'espace**  
Salon compact et adaptable pour petits et grands espaces.

Lugo



Designed by CULTURE FORM

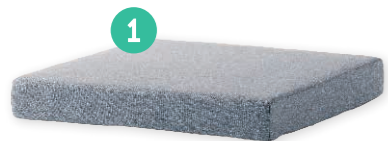

Sitzkissen [5570]



Rückenkissen [5571]



Rückenkissen schmal [5573]



Seitenkissen nieder [5572]



Dessin „Hellgrau“ [4980]



Dessin „Dunkelgrau“ [4981]



Dessin „Hellblau“ [4982]



Dessin „Hellgrün“ [4983]



Graphit (A)  
Graphite (A)



Eisengrau (G)  
Iron-grey (G)  
Gris foncé (G)



Weiß (W)  
White (W)  
Blanc (W)

sunproof

sieger

Alles ist möglich

Hocker, Sessel, Zwei- bis Mehrsitzer-Sofas und modulare Lounge-Garnituren in vielfältiger Form und Größe.

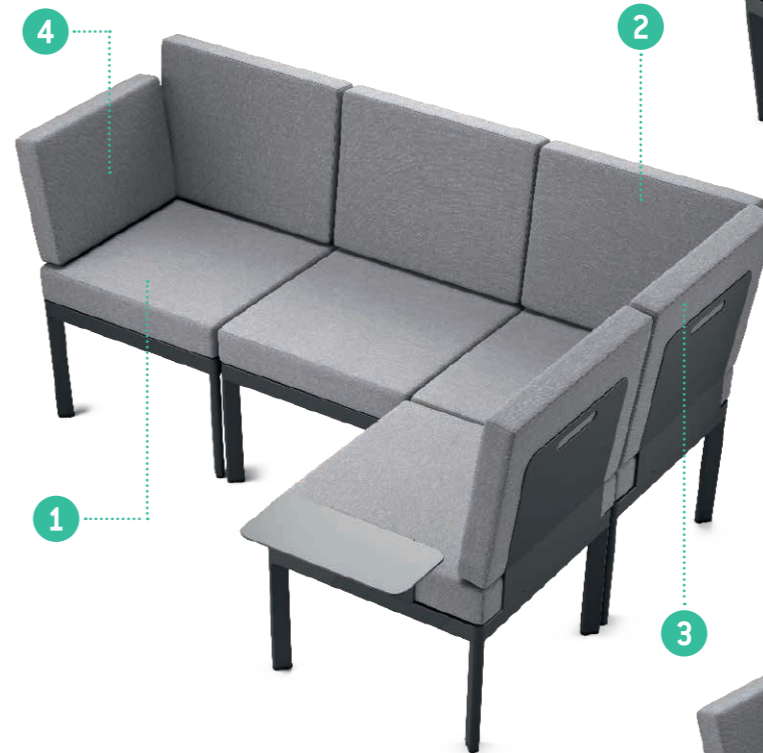

Everything is possible

Stool, armchair, two to multi-seater sofas and modular lounge sets in various shapes and sizes.

Sitz- und Liegehöhe 47 cm.  
Sitting and lying height 47 cm.  
Hauteur assise et couchée 47 cm.



Tout est possible

Tabourets, fauteuils, canapés de deux à plusieurs places et des ensembles de salon modulables de différentes formes et tailles.



220 x 100 cm  
 Gestell: 5790-55 - eisengrau  
 Platte: 6790-103, Polytec®, Zement anthrazit  
 Stapelsessel: Salerno 317/G-SG

Farbe / Colour / Couleur: G-G

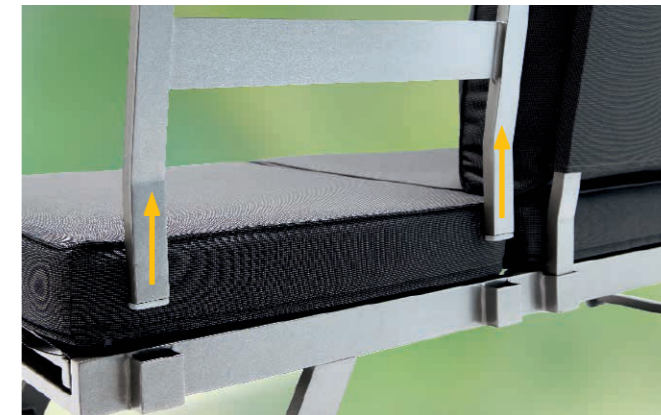

Lounge / Sofa / Liege – 427/G-HG



Hocker / Eckteil / Beistelltisch – 428/G-HG



Sitz- und Liegehöhe 47 cm.  
 Sitting and lying height 47 cm.  
 Hauteur assise et couchée 47 cm.



Lounge / Sofa / Liege – 427/W-HG



Hocker / Eckteil / Beistelltisch – 428/W-HG



Farbe / Colour / Couleur: G-G



Farbe / Colour / Couleur: A-G



Lounge / Sofa / Liege – 427/G-G



Hocker / Eckteil / Beistelltisch – 428/G-G



*Alles in einem:  
Sitzzecke, Liege, Bank, Sofa oder Dining-Lounge.*

*All in one:  
Outdoor lounge, daybed, bench, sofa or dining lounge.*

*Tout-en-un:  
Salon de détente, lit, banc, canapé ou ensemble  
salle à manger.*



427/G-G

428/G-G



*Eine passende Schutzhülle finden Sie auf Seite 103.  
A suitable protective cover can be found on page 103.  
Une housse de protection appropriée se trouve  
à la page 103.*

# Havana



Abgebildete Variante / Pictured version / Variante illustrée: 1x 451/G-G, 1x 454/G-G, 1x 455/G-G, 1x 456/G-G, 3x 457/G-G, 1x 458/G-G, 1x 635/G



Das Zeichen für verantwortungsvolle Waldbirtschaft



Designed by CULTURE FORM



1-Sitzer – 451/G-G  
FSC®-zertifiziert



Seitenteil links – 454/G-G  
FSC®-zertifiziert



Eckteil – 456/G-G  
FSC®-zertifiziert



Mittelteil – 457/G-G  
FSC®-zertifiziert



Seitenteil rechts – 455/G-G  
FSC®-zertifiziert



Bank/Beistelltisch – 458/G-G  
FSC®-zertifiziert



Eckteil mit verstellbarem Sitz/Rückenlehne – 459/G-G  
FSC®-zertifiziert



Diningtisch – 635/G

# Havanna



Das Zeichen für verantwortungsvolle Waldwirtschaft

*Die modularen Einzelemente lassen sich individuell kombinieren.*

*The modular elements can be combined as desired.*

*Les éléments modulaires peuvent être combinés selon vos désirs.*



FSC®-zertifiziert



FSC®-zertifiziert

*Sitz- und Liegehöhe 43 cm.*

*Sitting and lying height 43 cm.*

*Hauteur assise et couchée 43 cm.*



FSC®-zertifiziert



FSC®-zertifiziert



FSC®-zertifiziert

Designed by CULTURE FORM

# Loungetische



*Kombinierbar zu allen Lounge-Gruppen*

**Loungetische mit Spraystone Tischplatte**  
Coffee tables with Spraystone table top  
Tables de salon avec plateau » Spraystone «



602/G – 60 x 60 x 44 cm



602/A – 60 x 60 x 44 cm



603/G – 110 x 60 x 44 cm



603/A – 110 x 60 x 44 cm



603/W – 110 x 60 x 44 cm

**Loungetische mit Polytec®-Tischplatte**  
Coffee tables with Polytec® top  
Tables de salon avec plateau Polytec®



630/A – 60 x 60 x 44 cm



630/G – 60 x 60 x 44 cm



631/A – 105 x 70 x 44 cm



631/G – 105 x 70 x 44 cm

**Diningtische mit Polytec®-Tischplatte**  
Dining tables with Polytec® top  
Tables à manger avec plateau Polytec®



Gestell / Frame: 5763-55 – 120 x 80 x 69 cm  
Platte / Table top: 6763-150,  
Dekor Schiefer anthrazit



Gestell / Frame: 5763-50 – 120 x 80 x 69 cm  
Platte / Table top: 6763-150,  
Dekor Schiefer anthrazit



635/G – 105 x 105 x 67 cm



635/A – 105 x 105 x 67 cm



*Combinable with all lounge sets*

*Combinable avec tous les ensembles lounge*

**Beistelltische**  
Side tables  
Tables d'appoint



426/W – 35 x 40 x 60 cm



426/G – 35 x 40 x 60 cm



620/G – 45 x 35 x 50 cm



620/A – 45 x 35 x 50 cm



620/W – 45 x 35 x 50 cm





Rimini

New  
**NEU**  
Nouveau



 160 x 90 cm  
Gestell: 5782-55 – eisengrau  
Beine aus Rundrohr  
Platte: 6782-150, Polytec®, Schiefer anthrazit



Stapelsessel  
mit Rope-Bespannung – 531/G-G

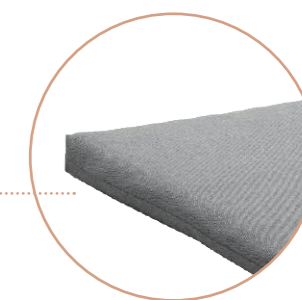

Auch in Grau erhältlich  
(5512 4925)



Sitzkissen, Anthrazit  
5512 4912



Malta

sunproof

New  
**NEU**  
Nouveau

sieger



220 x 100 cm  
Gestell: 5792-55 – eisengrau  
Beine aus Rundrohr  
Platte: 6792-151, Polytec®, Beton, hell



Diningsessel  
mit Rope-Bespannung – 530/G-G



Sitzkissen inklusive.  
Seat cushion included.  
Coussin de siège inclus.

# Malaga



160 x 90 cm  
Gestell: 5783-55 – eisengrau  
Beine aus Quadratrohr  
Platte: 6782-150, Polytec, Schiefer anthrazit

ALUMINIUM  
TEXTILUX®

Farbkombination: G-SG  
Colour combination: G-SG  
Combinaison de coloris: G-SG

New  
**NEU**  
Nouveau



Diningstuhl – 501/G-SG



2-Sitzer Bank – 502/G-SG



2-Sitzer Bank links – 503/G-SG



Mittelteil – 505/G-SG



Eckstuhl – 506/G-SG



2-Sitzer Bank rechts – 504/G-SG

# Malaga



5180-30 - 160 x 90 cm

New  
**NEU**  
Nouveau



Die modularen Einzelemente lassen sich individuell kombinieren.

The modular elements can be combined as desired.

Les éléments modulables peuvent être combinés selon vos désirs.

Sitz- und Dininghöhe 46 cm.

Seat and dining height 46 cm.

Hauteur assise et dining 46 cm.



Auch in Grau erhältlich  
(5527 4925)

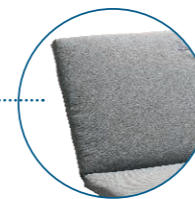

Auch in Grau erhältlich  
(5528 4925)



Auch in Grau erhältlich  
(5518 4925)

1-Sitzer Kissen Bank / Mittelteil, Anthrazit  
5527 4912

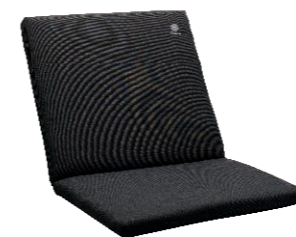

Eckkissen Rücken, Anthrazit  
5528 4912



Eckkissen Sitz, Anthrazit  
5518 4912



Passende Auflagen zu allen Elementen erhältlich.  
Weitere Informationen auf den Seiten 100-101.

Matching cushions available for all elements.  
Further information on pages 100-101.

Coussins disponibles pour tous les éléments.  
Plus d'informations aux pages 100-101.





3780-55 – 165 x 95 cm



Hochlehner-Stapelsessel  
mit Rückenverstellung – 910/G-SG

*Gepolsterte Sitz- und Rückenfläche für hervorragenden Sitzkomfort.*

*Padded seat and backrest for excellent seating comfort.*

*Assise et dossier rembourrés pour un excellent confort d'assise.*



*Rückenlehne stufenlos per Gasdruckfeder verstellbar.*

*Backrest infinitely adjustable by gas pressure spring.*

*Dossier réglable en continu par ressort à gaz.*



# Lima



160 x 90 cm  
 Gestell: 5784-55 – eisengrau  
 Beine aus Quadratrohr  
 Platte: 6782-150, Polytec®, Schiefer anthrazit



Farbkombination: A-SG  
 Colour combination: A-SG  
 Combinaison de coloris: A-SG



New  
**NEU**  
 Nouveau

Hochlehner-Stapelsessel – 914/A-SG



Designed by CULTURE FORM



Stapelsessel – 913/A-SG



Stapelsessel – 913/G-HG



Stapelsessel – 913/G-SG



Farbkombination: G-HG  
 Colour combination: G-HG  
 Combinaison de coloris: G-HG



Hochlehner-Stapelsessel – 914/G-HG



Farbkombination: G-SG  
 Colour combination: G-SG  
 Combinaison de coloris: G-SG



Hochlehner-Stapelsessel – 914/G-SG

New  
**NEU**  
 Nouveau

Lima



160 x 90 cm  
 Gestell: 5784-55 – eisengrau  
 Beine aus Quadratrohr  
 Platte: 6782-150, Polytec®, Schiefer anthrazit



ALUMINIUM  
 TEXTILUX

Farbkombination: G-HG  
 Colour combination: G-HG  
 Combinaison de coloris: G-HG



Hochlehner-Stapelsessel  
 mit Rückenverstellung – 933/G-HG

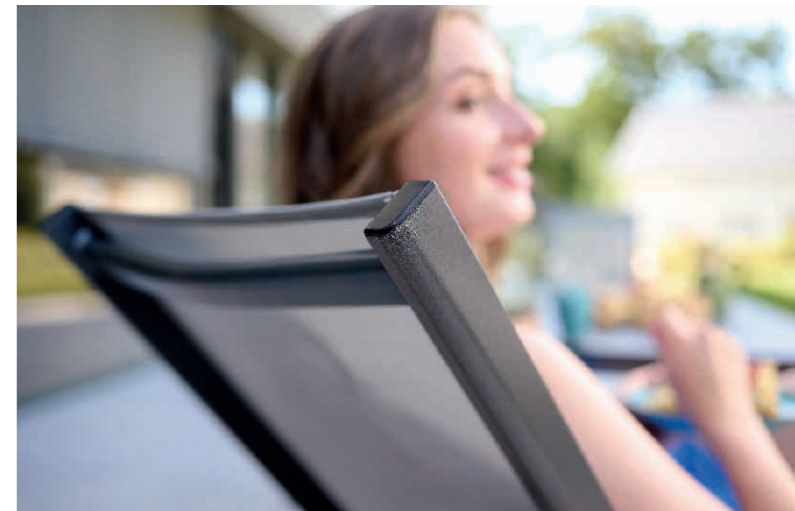

Wählen Sie zwischen drei verschiedenen Sitzpositionen.

Choose between three different seating positions.

Choisissez entre trois positions d'assise différentes.

ALUMINIUM  
 TEXTILUX

Farbkombination: A-SG  
 Colour combination: A-SG  
 Combinaison de coloris: A-SG



Hochlehner-Stapelsessel  
 mit Rückenverstellung – 933/A-SG

ALUMINIUM  
 TEXTILUX

Farbkombination: G-SG  
 Colour combination: G-SG  
 Combinaison de coloris: G-SG



Hochlehner-Stapelsessel  
 mit Rückenverstellung – 933/G-SG



Zum Verstellen der Rückenlehne, Sitzfläche an der Vorderseite anheben, verschieben und in die gewünschte Position der Rastmechanik unter der Sitzfläche einrasten.

To adjust the backrest, lift the seat at the front, slide it and lock it in the desired position in the locking mechanism under the seat.

Pour régler le dossier, soulever l'assise par l'avant, déplacez-la et encliquetez-la dans la position souhaitée à l'aide du mécanisme de verrouillage sous l'assise.

Designed by CULTURE FORM



# Tonga



Farbkombination: A-SG  
Colour combination: A-SG  
Combinaison de coloris: A-SG



Stapelsessel – 323/A-SG



Farbkombination: G-HG  
Colour combination: G-HG  
Combinaison de coloris: G-HG



Stapelsessel – 323/G-HG

Designed by CULTURE FORM



Ø 120 cm, rund  
Gestell: 5765-50 – graphit  
Platte: 6765-151, Polytec®, Beton hell





Farbkombination: A-SG  
Colour combination: A-SG  
Combinaison de coloris: A-SG



Hocker – 309/A-SG



Loungesessel – 379/A-SG



Farbkombination: G-HG  
Colour combination: G-HG  
Combinaison de coloris: G-HG



Hocker – 309/G-HG



Loungesessel – 379/G-HG

Designed by CULTURE FORM



Loungesessel-Auflage, Grau  
5525 4925



Sirio



Designed by CULTURE FORM



160 x 90 cm  
Gestell: 5782-55 – eisengrau  
Beine aus Rundrohr  
Platte: 6782-150, Polytec®, Schiefer anthrazit

ALUMINIUM  
TEXTILUX

Farbkombination: G-HG  
Colour combination: G-HG  
Combinaison de coloris: G-HG

ALUMINIUM  
TEXTILUX

Farbkombination: A-SG  
Colour combination: A-SG  
Combinaison de coloris: A-SG



Klappsessel – 339/A-SG

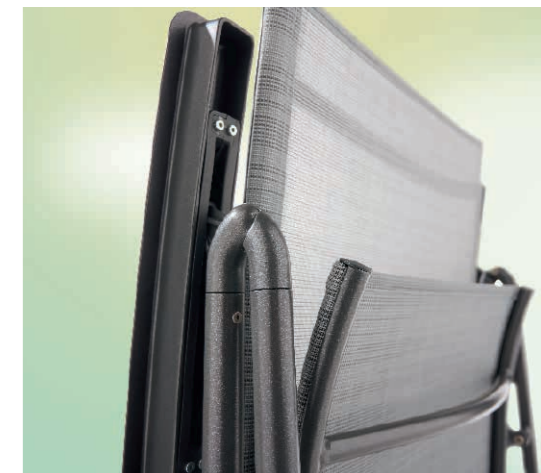

Klappsessel – 339/G-HG



Sirio



Designed by CULTURE FORM



160 x 90 cm  
Gestell: 5782-50 – graphit  
Beine aus Rundrohr  
Platte: 6782-151, Polytec®, Beton hell



Farbkombination: A-SG  
Colour combination: A-SG  
Combinaison de coloris: A-SG



Stapelsessel – 319/A-SG



Farbkombination: G-HG  
Colour combination: G-HG  
Combinaison de coloris: G-HG



Stapelsessel – 319/G-HG



# Morena



160 x 90 cm  
Gestell: 5782-55 - eisengrau  
Beine aus Rundrohr  
Platte: 6782-150, Polytex®, Schiefer anthrazit

sunproof

sieger



Diningsessel – 526/G-HG



Diningsessel – 526/G-G

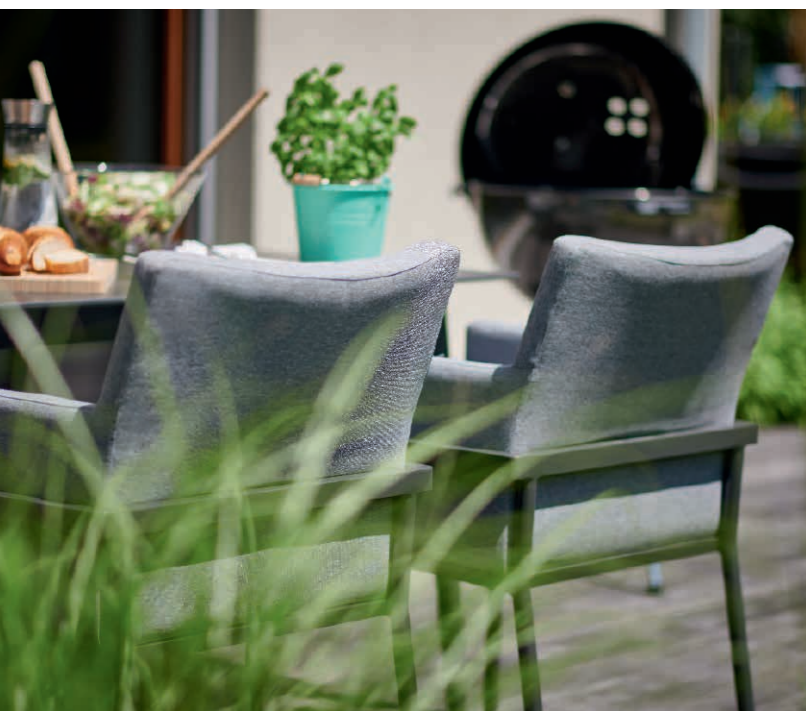

Padua



3780-50 – 165 x 95 cm

Designed by CULTURE FORM



Farbkombination: G-SG  
Colour combination: G-SG  
Combinaison de coloris: G-SG



Farbkombination: A-G  
Colour combination: A-G  
Combinaison de coloris: A-G



Stapelsessel – 318/A-G



Stapelsessel – 318/G-SG



FARBLEGENDE ZUM AUSKLAPPEN AUF SEITE 203  
FOLD-OUT COLOUR LEGEND ON PAGE 203  
LÉGENDE EN COULEURS À DÉPLIER PAGE 203

# Salerno



Gestell: 5780-50 – 160 x 90 cm  
 Platte: 6780-103, Polytec®, Zement anthrazit

Eingetragenes EU-Design / Registered EU-Design / Modèle déposé (EUR)



ALUMINIUM  
 TEXTILUX®

Farbkombination: A-G  
 Colour combination: A-G  
 Combinaison de coloris: A-G



Stapelsessel – 317/A-G



Klappsessel – 337/A-G

ALUMINIUM  
 TEXTILUX®

Farbkombination: G-SG  
 Colour combination: G-SG  
 Combinaison de coloris: G-SG



Stapelsessel – 317/G-SG



Klappsessel – 337/G-SG



Designed by CULTURE FORM





Gestell: 5780-55 – 160 x 90 cm  
Platte: 6780-104, Polytec®, Beton dunkel



Farbkombination: G-SG  
Colour combination: G-SG  
Combinaison de coloris: G-SG



Stapelsessel – 320/G-SG





# Bozen Barset



Farbkombination: G-SG  
Colour combination: G-SG  
Combinaison de coloris: G-SG



111 cm

Barhocker – 321/G-SG



98 cm

Bartisch  
Gestell: 5750-55 – 140 x 80 x 96,5 cm, eisengrau  
Platte: 6750-103, Polytec®, Zement anthrazit

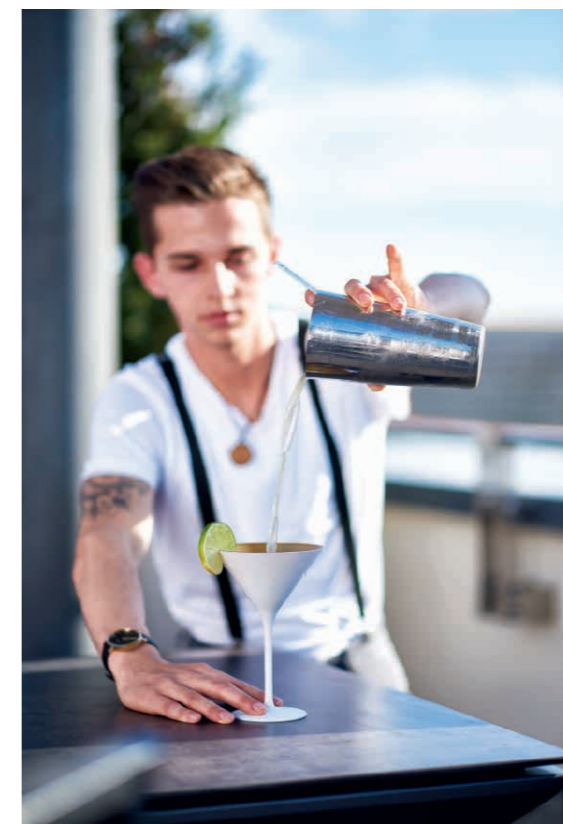



Gestell: 5780-55 – 160 x 90 cm  
Platte: 6780-102, Polytec®, Zement graphit

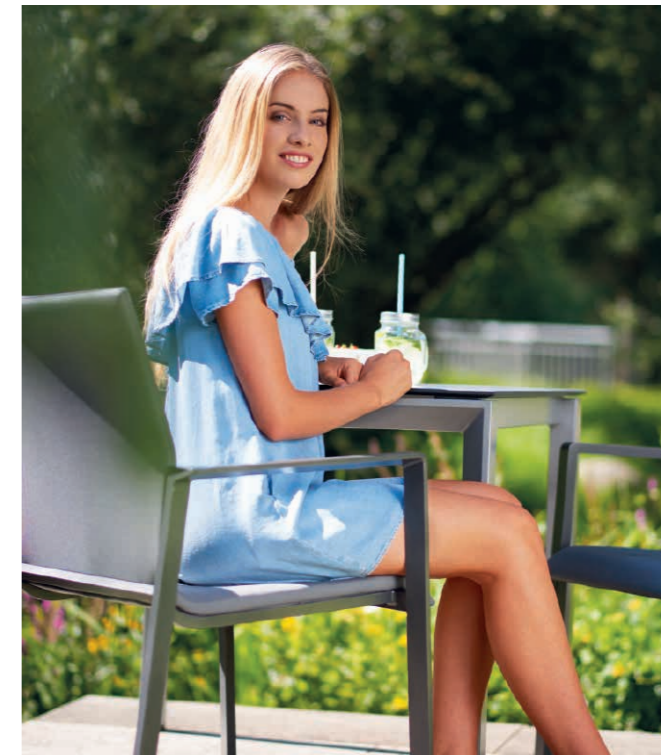

Stapelsessel – 322/G-G



*Das Textilux®-Kunstfasergewebe mit Quick Dry Foam Füllung garantiert hervorragenden Sitzkomfort.*

*The synthetic Textilux® fabric with Quick Dry Foam filling guarantees excellent seating comfort.*

*Le tissu synthétique Textilux® avec garnissage mousse «Quick Dry» garantit un excellent confort.*



Eingetragenes EU-Design / Registered EU-Design / Modèle déposé (EUR)



3780-50 – 165 x 95 cm

ALUMINIUM  
TEXTILUX

Farbkombination: G-SG  
Colour combination: G-SG  
Combinaison de coloris: G-SG



Klappsessel – 335/G-SG

ALUMINIUM  
TEXTILUX

Farbkombination: A-G  
Colour combination: A-G  
Combinaison de coloris: A-G



Klappsessel – 335/A-G



Stapelsessel – 315/A-G



Stapelsessel – 315/G-SG



# Trento



Eingetragenes EU-Design  
Registered EU-Design / Modèle déposé (EUR)



reddot design award

\* Abgebildete Tischlänge 225 cm. Weitere Informationen zum Tisch auf den Seiten 120-121.  
\* Pictured table length 225 cm. For more information about this table see pages 120-121.  
\* Longueur illustrée de la table 225 cm. Voir pages 120-121 pour de plus amples informations.

 3980-50  
165/225/285 x 95 cm\*

ALUMINIUM  
TEXTILUX

Farbkombination: A-G  
Colour combination: A-G  
Combinaison de coloris: A-G



Hocker – 301/A-G



Stapelsessel – 311/A-G



Klappsessel – 331/A-G



Komfort-Klapprollliege – 361/A-G – mit Sitz- und Liegehöhe 52 cm  
Luxury sunlounger with height of seat and lying surface 52 cm  
Bain de soleil confort avec hauteur de surface assise et couchette 52 cm



Klapprollliege – 351/A-G – Höhe / Height / Hauteur 38 cm

Trento



Eingetragenes EU-Design / Registered EU-Design / Modèle déposé (EUR)



reddot design award



Klappsessel – 331/G-SG



3780-55 – 165 x 95 cm

ALUMINIUM  
TEXTILUX

Farbkombination: G-SG  
Colour combination: G-SG  
Combinaison de coloris: G-SG



Komfort-Klapprollliege – 361/G-SG – mit Sitz- und Liegehöhe 52 cm  
Luxury sunlounger with height of seat and lying surface 52 cm  
Bain de soleil confort avec hauteur de surface assise et couchette 52 cm



Klapprollliege – 351/G-SG – Höhe / Height / Hauteur 38 cm



Hocker – 301/G-SG



Stapelsessel – 311/G-SG

# Catena



Eingetragenes EU-Design  
Registered EU-Design / Modèle déposé (EUR)



Farbkombination: G-G  
Colour combination: G-G  
Combinaison de coloris: G-G



Hocker – 301/G-G



Stapelsessel – 312/G-G  
FSC®-zertifiziert



Klappsessel – 332/G-G  
FSC®-zertifiziert



Klapprollliege – 352/G-G  
FSC®-zertifiziert

# Royal



Eingetragenes EU-Design  
Registered EU-Design / Modèle déposé (EUR)

220 x 100 cm  
Gestell: 5793-55 – eisengrau  
Beine aus Quadratrohr  
Platte: 6792-151, Polytec®, Beton hell

ALUMINIUM  
TEXTILUX®

Farbkombination: G-HG  
Colour combination: G-HG  
Combinaison de coloris: G-HG



Klappsessel – 937/G-HG



Stapelsessel – 917/G-HG



Hocker – 901/G-HG

Wählen Sie zwischen 6 verschiedenen Liegepositionen.  
Choose between 6 different lying positions.  
Choisissez entre 6 positions couchées différentes.



Klapprollliege – 957/G-HG

Eingetragenes EU-Design  
Registered EU-Design / Modèle déposé (EUR)



3780-50 – 165 x 95 cm

ALUMINIUM  
TEXTILUX®

Farbkombination: A  
Colour combination: A  
Combinaison de coloris: A



Stapelsessel – 917/A



Klapprollliege – 957/A



Hocker – 901/A-G



Klappsessel – 937/A



# Royal



Eingetragenes EU-Design / Registered EU-Design / Modèle déposé (EUR)



Stapelsessel – 917/C-M

Klappsessel – 937/C-M

 3980-60  
165/225/285 x 95 cm\*

\* Abgebildete Tischlänge 225 cm. Weitere Informationen zum Tisch auf den Seiten 120-121.  
\* Pictured table length 225 cm. For more information about this table see pages 120-121.  
\* Longueur illustrée de la table 225 cm. Voir pages 120-121 pour de plus amples informations.

ALUMINIUM  
TEXTILUX

Farbkombination: C-M  
Colour combination: C-M  
Combinaison de coloris: C-M



Klapprollliege – 957/C-M



Hocker – 901/C-M



# Meran



ALUMINIUM  
TEXTILUX®

Farbkombination: G-HG  
Colour combination: G-HG  
Combinaison de coloris: G-HG



Stapelsessel – 911/G-HG



5170-30 – 140 x 90 cm



# Meran



3170-50 – 140 x 90 cm

ALUMINIUM  
TEXTILUX®

Farbkombination: G-G  
Colour combination: G-G  
Combinaison de coloris: G-G



Stapelsessel – 911/G-G



ALUMINIUM  
TEXTILUX®

Farbkombination: A-G  
Colour combination: A-G  
Combinaison de coloris: A-G



Stapelsessel – 911/A-G

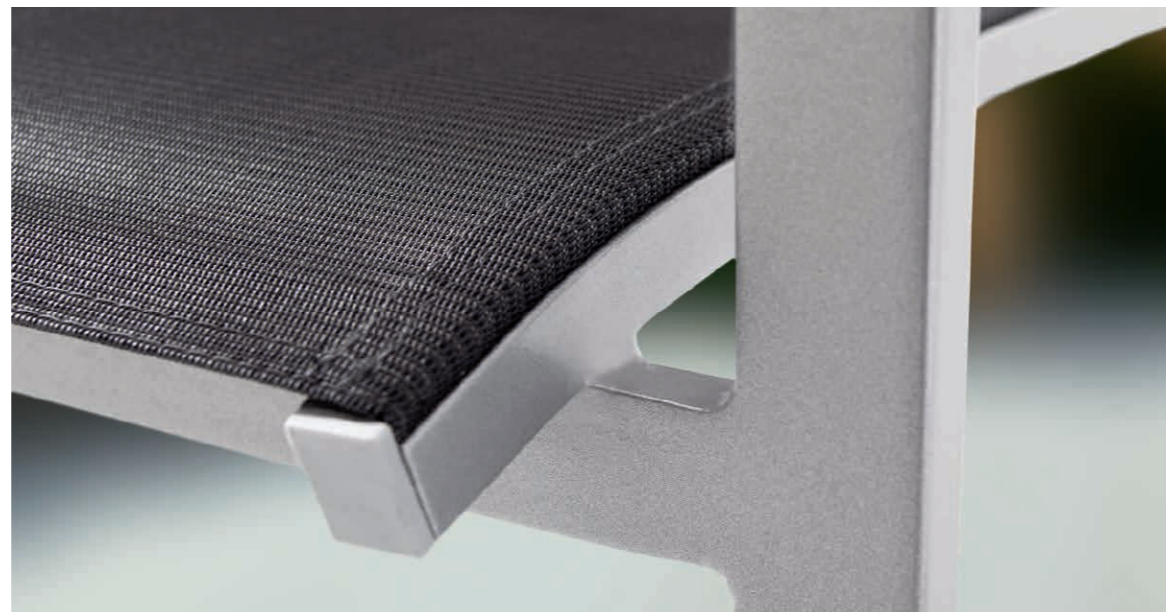

ALUMINIUM  
TEXTILUX®

Farbkombination: C-M  
Colour combination: C-M  
Combinaison de coloris: C-M



Stapelsessel – 911/C-M



**Relaxliege – 990/C-N**  
FSC®-zertifiziert



**Klappsessel – 950/C-N**  
FSC®-zertifiziert



Farbkombination: C-N  
Colour combination: C-N  
Combinaison de coloris: C-N



**Hocker – 905/C-N**



**Stapelsessel – 930/C-N**  
FSC®-zertifiziert



# Cadiz



Eingetragenes EU-Design / Registered EU-Design / Modèle déposé (EUR)



FARBLEGENDE ZUM AUSKLAPPEN AUF SEITE 203  
 FOLD-OUT COLOUR LEGEND ON PAGE 203  
 LÉGENDE EN COULEURS À DÉPLIER PAGE 203



Farbkombination: G-G  
 Colour combination: G-G  
 Combinaison de coloris: G-G



Hocker – 905/G-G

Stapelsessel – 930/G-G  
 FSC®-zertifiziert

Klappsessel – 950/G-G  
 FSC®-zertifiziert

Relaxliege – 990/G-G  
 FSC®-zertifiziert

# Bodega – Komfortliegen



ALUMINIUM  
TEXTILUX®

Farbkombination: A-G  
Colour combination: A-G  
Combinaison de coloris: A-G



Komfort-Stapelrollliege – 975/A-G

ALUMINIUM  
TEXTILUX®

Farbkombination: G-SG  
Colour combination: G-SG  
Combinaison de coloris: G-SG



Komfort-Stapelrollliege – 975/G-SG

ALUMINIUM  
TEXTILUX®

Farbkombination: C-M  
Colour combination: C-M  
Combinaison de coloris: C-M



Komfort-Stapelrollliege – 975/C-M

*Die Sitz- und Liegehöhe von 53 cm ermöglicht ein bequemes Hinsetzen und Aufstehen.*

*The seat and lying height of 53 cm allows to sit down and to get up comfortably.*

*La hauteur de 53 cm du siège et de la couchette permet de se poser et de se lever confortablement.*

# Bodega



3180-60 – 165 x 95 cm



Stapelhilfe  
Stacking Aid  
Aide à l'empilage



ALUMINIUM  
TEXTILUX

Farbkombination: C-M  
Colour combination: C-M  
Combinaison de coloris: C-M



Hocker – 905/C-M



Stapelsessel – 925/C-M



Klappsessel – 945/C-M



Relaxliege – 985/C-M



Stapelrollliege – 965/C-M



3170-50 – 140 x 90 cm

ALUMINIUM  
TEXTILUX®

Farbkombination: G-SG  
Colour combination: G-SG  
Combinaison de coloris: G-SG



Hocker – 905/G-SG



Stapelsessel – 925/G-SG



Klappsessel – 945/G-SG



Relaxliege – 985/G-SG



Stapelrollliege – 965/G-SG

ALUMINIUM  
TEXTILUX®

Farbkombination: A-G  
Colour combination: A-G  
Combinaison de coloris: A-G



Hocker – 905/A-G



Stapelsessel – 925/A-G



Klappsessel – 945/A-G



Relaxliege – 985/A-G



Stapelrollliege – 965/A-G



Palma



Stapelsessel – 710/S



Stapelsessel – 710/W



Klappsessel – 740/W



Tisch – 153/S – 150 x 90 cm



Klappsessel – 740/S



Klappsessel – 828/W

FARBLEGENDE ZUM AUSKLAPPEN AUF SEITE 203  
FOLD-OUT COLOUR LEGEND ON PAGE 203  
LÉGENDE EN COULEURS À DÉPLIER PAGE 203



Stapelsessel – 810/S



Klappsessel – 828/S



Tisch – 153/W – 150 x 90 cm



Stapelsessel – 810/W



5510 – ca. 49 x 49 x 4 cm  
Hocker-Auflage



5525 – ca. 93 x 53 x 4 cm  
Loungesessel-Auflage, passend für Sirio Loungesessel 379, nur im Dessin 4925 erhältlich.



5530 – ca. 107 x 49 x 4 cm  
Stapelsessel-Auflage hoch



5540 – ca. 121 x 49 x 4 cm  
Klappsessel-Auflage



5550 – ca. 164 x 49 x 4 cm  
Relax-Auflage



5560 – ca. 193 x 59 x 4 cm  
Liegen-Auflage



5527 – ca. 97 x 54 x 4 cm  
1-Sitzer Kissen Bank, passend für Malaga Mittelteil und 2-Sitzer Bänke, nur im Dessin 4925 und 4912 erhältlich.



5528 – ca. 134 x 49 x 4 cm  
Eckkissen Rücken, passend für Malaga Eckstuhl, nur im Dessin 4925 und 4912 erhältlich.



5518 – ca. 51 x 51 x 4 cm  
Eckkissen Sitz, passend für Malaga Eckstuhl, nur im Dessin 4925 und 4912 erhältlich.

New  
**NEU**  
Nouveau

## Polyacryl



Dessin „Mocca“ 4916



Dessin „Rot“ 4914



Dessin „Grau“ 4925



Dessin „Anthrazit“ 4912

## Polypropylen



Dessin „Marone“ 4951



Dessin „Grau“ 4950

## Baumwolle / Polyester



Dessin „Hellblau“ 4960



Dessin „Grün“ 4961

Die Kissen besitzen eine 4 cm dicke Schaum/Vlies-Füllung sowie eine verstellbare Lasche zur Befestigung.

Die Oberstoffe bestehen aus 100% Polyacryl, 100% Polypropylen oder aus 60% Baumwolle / 40% Polyester. Die Gewebe sind strapazierfähig, formbeständig, pflegeleicht und luftdurchlässig. Durch die hohe Lichtechtheit und die sehr gute UV-Beständigkeit sind diese Materialien speziell für den Außenbereich ideal geeignet.

The cushions are finished with a 4 cm foam/fleece filling and have an adjustable strap at the back.

The fabric covers are made of 100% polyacrylics, 100% polypropylene or 60% cotton/40% polyester. The fabrics are wear-resistant, shape-retaining, easy-care and breathable. Due to their high fastness to light and their good UV-resistance, these materials are ideal for outdoor use.

Les coussins sont composés d'un garnissage de 4 cm de mousse/ouate synthétique et d'un ruban de fixation réglable au dossier.

Les revêtements sont en 100% polyacrylique, 100% polypropylène ou en 60% coton/40% polyester. Les tissus sont solides, indéformables, faciles à entretenir et perméables à l'air. Grâce à leur grande résistance à la lumière et aux UV, ces matériaux sont idéals pour un usage extérieur.

# Outdoor-Teppiche



## Allwettertauglich

Polypropylen ist ein Kunststoff, der all die Eigenschaften vereint, die ein Outdoor-Teppich aufweisen sollte. Polypropylen ist lichtecht, witterungs- und UV-beständig, nimmt kaum Feuchtigkeit auf und trocknet schnell. Zudem ist es schmutzabweisend, langlebig, reißfest und formstabil.

Dessin 4810

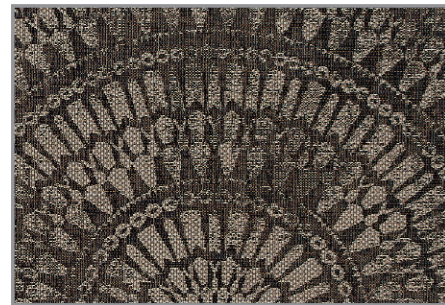

Dessin 4821



## All weather resistant

Polypropylene is a plastic that combines all the properties that an outdoor carpet should have. Polypropylene is lightfast, weatherproof and UV-resistant, hardly absorbs any moisture and dries quickly. It is also dirt-repellent, durable, tear-resistant and stays in shape.

Dessin 4815



Dessin 4825



## Résistant aux intempéries

Le polypropylène est un plastique qui combine toutes les propriétés qu'un tapis d'extérieur devrait avoir. Le polypropylène est résistant à la lumière, aux intempéries et aux UV, n'absorbe pratiquement pas l'humidité et sèche rapidement. Il est également résistant à la saleté, durable, résistant à la déchirure et il ne se déforme pas.

Dessin 4820



Dessin 4830

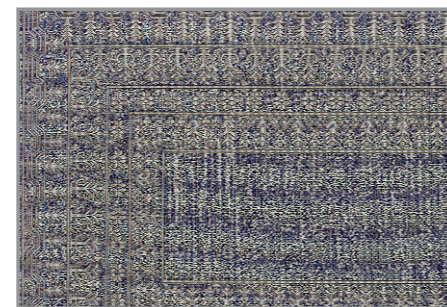

Wählen Sie zwischen 2 Größen und 6 Teppichmustern

Choose between 2 sizes and 6 carpet patterns  
Choisissez entre 2 tailles et 6 motifs de tapis

160 x 230 cm 5440 + Dessin-Index  
230 x 330 cm 5460 + Dessin-Index

# Schutzhüllen



## Atmungsaktiv

Unangenehme Verschmutzungen vermeiden durch Schutzhüllen aus hochwertigem Outdoor-Gewebe, maßgefertigt in Deutschland. Das Premium-Material ist ganzjährig nutzbar, atmungsaktiv, hochreißfest, schmutz- und wasserabweisend, scheuerbeständig und bietet UV-Schutz sowie höchste Lichtechtheit. Die Schutzhüllen sind bodenlang und verfügen über einen Schnurzug mit zusätzlichen Ösen im Saum.

## Breathable

Avoid unpleasant contaminations with protective covers made of high-quality outdoor fabric, customised in Germany. The premium material can be used all year round, is breathable, highly tear-resistant, dirt- and water repellent, scrub resistant and offers UV protection as well as maximum light fastness. The protective covers are floor length and have a drawstring with additional eyelets in the hem.

## Respirant

Évitez les contaminations désagréables grâce à des housses de protection en tissu extérieur de haute qualité, fabriquées sur mesure en Allemagne. Ce matériau de qualité supérieure peut être utilisé toute l'année, il est très résistant à la déchirure, à la saleté et à l'eau, il résiste au frottement et offre une protection contre les UV ainsi qu'une résistance maximale à la lumière. Les housses de protection ont une longueur de plancher et sont munies d'un cordon de serrage avec des œillets supplémentaires dans l'ourlet.



5590 4990 – ca. 90 x 61 x 105 cm  
Schutzhülle für 4/6 Stapelsessel



5591 4940 – ca. 85 x 208 x 92 cm  
Schutzhülle für Lounge/Liege AUCKLAND



5592 4990 – ca. 214 x 121 x 83 cm  
Schutzhülle für Daybed SAMOA

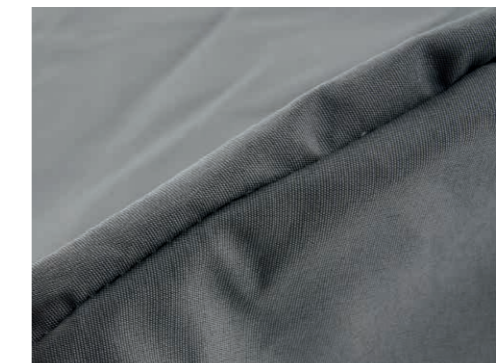

# Tischfreiheit



Über  
**250**  
Tisch-  
varianten

*Große Vielfalt an Tischplatten, Gestellen und Abmessungen.*

*Large variety of table tops, frames, and table dimensions.  
Over 250 table variants.*

*Large choix de plateaux, de structures et de dimensions de table.  
Plus de 250 possibilités.*



# TISCH FREIHEIT

*Umfangreiches Tischsortiment mit drei hochwertigen Tischplattenarten.*

*Extensive range of tables with three high-quality table top types.*

*Vaste gamme de tables avec trois types de plateaux de haute qualité.*



- Aluminiumgestelle
- Loftische
- Ausziehtische
- Boulevard-Klapptische
- Loungetische
- Gastro-Tische

- Frames of aluminium tubes
- Loft tables
- Extension tables
- Folding „boulevard“ tables
- Coffee tables
- Gastro tables

- Structures en tube d'aluminium
- Table loft
- Tables extensible
- Tables pieds tulipe rabattables
- Table de salon
- Tables CHR rabattables



- Aluminium- oder Stahlrohrgestelle
- Loftische
- Ausziehtische
- Verlängerungstische
- Boulevard-Klapptische

- Frames of aluminium or steel tubes
- Loft tables
- Extension tables
- Folding „boulevard“ tables

- Structures en tube d'aluminium ou d'acier
- Table loft
- Table extensible
- Tables à rallonges
- Tables pieds tulipe rabattables



- Stahlrohrgestelle
- Boulevard-Klapptische
- Party-Klapptische
- Garten-Klapptische

- Frames of steel tube
- Folding „boulevard“ tables
- Folding party tables
- Folding garden tables

- Structures en tube d'acier
- Tables pieds tulipe rabattables
- Tables mange-debout rabattables
- Tables de jardin rabattables



Wählen Sie Ihre  
**SIEGER-Kombination**

Choisissez votre  
**combinaison SIEGER**

Choose your  
**SIEGER combination**

Individuell  
kombinierbar



polytec®

sieger

Tischplatten und Tischgestelle variabel kombinierbar.  
Table tops and table frames can be combined variably.  
Les plateaux et les pieds des tables sont combinables.

1.

Legen Sie die Größe des Tischgestells fest.  
Set the size of the table frame.  
Définissez la dimension de la structure.

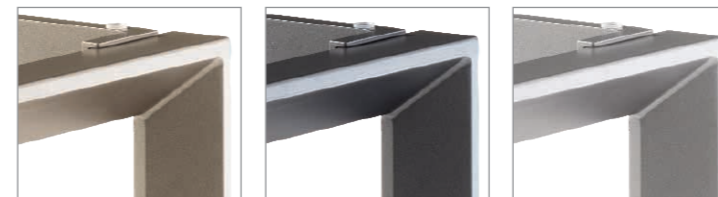

Entscheiden Sie die Gestellfarbe.  
Decide the frame color.  
Choisissez le coloris de la structure

2.

3.

Wählen Sie die Tischplatte und das Dekor.  
Choose the table top and the decor.  
Choisissez le plateau et son décor.

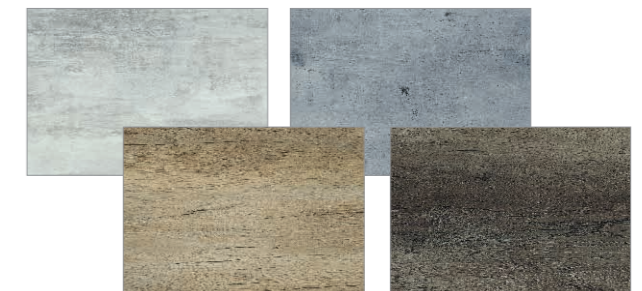

**Fertig ist Ihr Wunschtisch.**

Your desired table is ready.  
Votre table souhaitée est prête.

## 1. Tischgestelle aus Aluminium



**Tischgestell 5740: 90 x 90 cm**  
Frame/Structure 5740: 90 x 90 cm



**Tischgestell 5780: 160 x 90 cm**  
Frame/Structure 5780: 160 x 90 cm



**Höhenausgleich**  
Height adjuster  
Réglage de la hauteur



**Ausziehtisch / Extension table / Table extensible**  
**Tischgestell 5980: 180/235/290 x 100 cm**  
Frame/Structure 5980: 180/235/290 x 100 cm



**Tischgestell 5790: 220 x 100 cm**  
Frame/Structure 5790: 220 x 100 cm

## 2. Gestellfarben

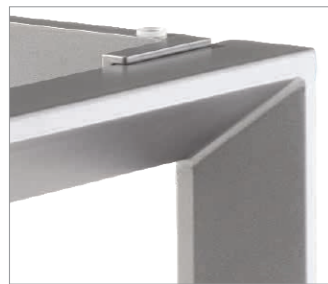

**Graphit (50)**  
Graphite (50)

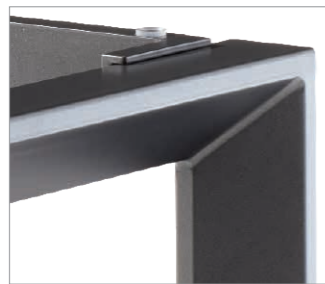

**Eisengrau (55)**  
Iron-grey (55) – Gris foncé (55)



**Champagner (60)**  
Champagne (60)

## 3. Tischplatten Polytec®



**Platte 6740-Dekor Nr.: 90 x 90 cm**  
Top 6740-Dekor No.: 90 x 90 cm  
Plateau 6740-Décor N°: 90 x 90 cm



**Platte 6780-Dekor Nr.: 160 x 90 cm**  
Top 6780-Dekor No.: 160 x 90 cm  
Plateau 6780-Décor N°: 160 x 90 cm



**Platte 6790-Dekor Nr.: 220 x 100 cm**  
Top 6790-Dekor No.: 220 x 100 cm  
Plateau 6790-Décor N°: 220 x 100 cm



**Extension table 180/235/290 x 100 cm**  
Top 6980-Dekor No. (basic top + 1 extension top)  
Top 6981-Dekor No. (additional extension top)  
Colour variations are possible on the top of the tables.

**Ausziehtisch 180/235/290 x 100 cm**  
**Platte 6980-Dekor Nr. (Grundplatte + 1 Verlängerungsplatte)**  
**Platte 6981-Dekor Nr. (Zusatzplatte)**  
Abweichungen im Dekorverlauf der Tischplatten sind möglich.

**Table extensible 180/235/290 x 100 cm**  
Plateau 6980-Décor N° (plateau principale + 1 rallonge)  
Plateau 6981-Décor N° (rallonge supplémentaire)  
Une variation des nuances des couleurs peut apparaître au niveau des plateaux de table.

## Dekore Polytec® – Plattenstärke 12 mm

**Moon (101)**



Moon (101)  
Moon (101)

**Zement, Graphit (102)**

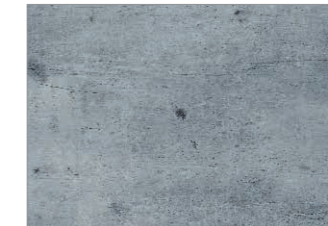

Cement graphite (102)  
Aspect ciment graphite (102)

**Zement, Anthrazit (103)**



Cement anthracite (103)  
Aspect ciment anthracite (103)

**Beton, dunkel (104)**

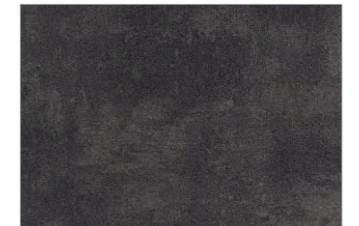

Dark concrete (104)  
Aspect béton foncé (104)

**Eiche, hell (105)**



Wood style light oak (105)  
Aspect bois chêne clair (105)

**Eiche, dunkel (106)**



Wood style dark oak (106)  
Aspect bois chêne foncé (106)

**Bronze (107)**



Bronze (107)  
Aspect bronze (107)

**Granit (108)**



Granite (108)  
Aspect granit (108)

# Ausziehtisch



## Aluminium Ausziehtisch Extension table / Table extensible

Individuell  
kombinierbar



polytec®

sieger

Tisch einseitig ausziehbar  
Table extensible on one side / Table extensible d'un côté  
Abweichungen im Dekorverlauf der Platten sind möglich  
Colour variations are possible on the top of the tables  
Une variation des nuances des couleurs peut apparaître au niveau des plateaux de table.



①

Gestell / Frame / Structure: 5980-50  
Platte / Top / Plateau: 6980-103  
Nicht ausgezogen, 180 x 100 cm  
Not extended, 180 x 100 cm  
Pas rallongée, 180 x 100 cm

②



④



⑥



Gestell / Frame / Structure: 5980-50  
Platte / Top / Plateau: 6980-103  
Einmal ausgezogen, 235 x 100 cm  
Extended once, 235 x 100 cm  
Rallongée une fois, 235 x 100 cm

③



⑤



⑦



⑧



Gestell / Frame / Structure: 5980-50  
Platte / Top / Plateau:  
6980-103 + 6981-103  
Zweimal ausgezogen, 290 x 100 cm  
Extended twice, 290 x 100 cm  
Rallongée deux fois, 290 x 100 cm



Einfaches Lösen und Feststellen der Ausziehmechanik.  
Easy unlocking and locking of the extension mechanism.  
Mécanisme de rallonge facile à débloquer et à bloquer.

Bündiges Aneinanderfügen der Platten durch Zentrierstifte aus Metall.  
Perfect joining of the table tops thanks to metal centering pins.  
Jonction parfaitement plane des plateaux grâce aux tiges de centrage en métal.



Zweimal ausgezogen, belastbar bis 90 kg  
Extended twice, maximum load 90 kg  
Rallongée deux fois, maximum de charge 90 kg

Gestellfarben siehe Seite 108.

Frame colours, see page 108.  
Couleurs de structure, voir page 108.

Polytec®-Tischplatten und Plattendekore  
siehe Seite 109.

Polytec® table tops and table top decors, see page 109.  
Polytec® - Plateaux et décors, voir page 109.



# Ausziehtisch



## Aluminium Ausziehtisch Extension table / Table extensible

Tisch einseitig ausziehbar  
Table extendable on one side / Table extensible d'un côté  
Abweichungen im Dekorverlauf der Platten sind möglich  
Colour variations are possible on the top of the tables  
Une variation des nuances des couleurs peut apparaître au niveau des plateaux de table.

Individuell kombinierbar

polytec®

sieger



**Gestell / Frame / Structure: 5985-55**  
**Platte / Top / Plateau: 6985-150**  
Nicht ausgezogen, 165 x 100 cm  
Not extended, 165 x 100 cm  
Pas rallongée, 165 x 100 cm

Müheloses Ausziehen des Tisches sowie einfaches Entnehmen, Einfügen und Lagern der Einlegeplatten.

Effortless extension of the table and easy removal, insertion and storage of the extension leaves.

Extension sans effort de la table et retrait, insertion et stockage faciles des rallonges.



**Gestell / Frame / Structure: 5985-55**  
**Platte / Top / Plateau: 6985-150**  
Einmal ausgezogen, 225 x 100 cm  
Extended once, 225 x 100 cm  
Rallongée une fois, 225 x 100 cm



**Gestell / Frame / Structure: 5985-55**  
**Platte / Top / Plateau: 6985-150**  
Zweimal ausgezogen, 285 x 100 cm  
Extended twice, 285 x 100 cm  
Rallongée deux fois, 285 x 100 cm

### Gestellfarben

### Dekore Polytec® – Plattenstärke 10 mm



Bündiges Aneinanderfügen der Platten durch Zentrierstifte aus Metall.  
Perfect joining of the table tops thanks to metal centering pins.  
Jonction parfaitement plane des plateaux grâce aux tiges de centrage en métal.



Zweimal ausgezogen, belastbar bis 90 kg  
Extended twice, maximum load 90 kg  
Rallongée deux fois, maximum de charge 90 kg



Graphit (50)  
Graphite (50)



Eisengrau (55)  
Iron-grey (55)  
Gris foncé (55)

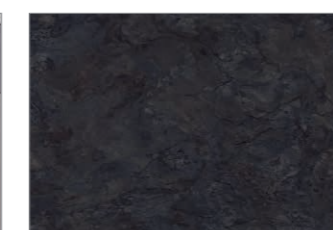

Schiefer, Anthrazit (150)  
Slate, anthracite (150)  
Ardoise, anthracite (150)



Beton, hell (151)  
Bright concrete (151)  
Béton clair (151)

Tischplatten und Tischgestelle variabel kombinierbar.  
Table tops and table frames can be combined variably.  
Les plateaux et les pieds des tables sont combinables.

## 1. Tischgestelle aus Aluminium

### Aluminium-Tischgestelle – schräge Beine aus Rundrohr



**Tischgestell 5782**  
Passend für Tischplatte 160 x 90 cm  
Frame/Structure 5782  
Suitable for table top 160 x 90 cm  
Convient pour plateau de table 160 x 90 cm



**Tischgestell 5792**  
Passend für Tischplatte 220 x 100 cm  
Frame/Structure 5792  
Suitable for table top 220 x 100 cm  
Convient pour plateau de table 220 x 100 cm



Aluminium frame  
Inclined legs of round tube  
Structure en aluminium  
Piétements inclinés arrondis

### Aluminium-Tischgestelle – schräge Beine aus Quadratrohr



**Tischgestell 5783**  
Passend für Tischplatte 160 x 90 cm  
Frame/Structure 5783  
Suitable for table top 160 x 90 cm  
Convient pour plateau de table 160 x 90 cm



**Tischgestell 5793**  
Passend für Tischplatte 220 x 100 cm  
Frame/Structure 5793  
Suitable for table top 220 x 100 cm  
Convient pour plateau de table 220 x 100 cm



Aluminium frame  
Inclined legs of square tube  
Structure en aluminium  
Piétements inclinés carrés

### Aluminium-Tischgestelle – gerade Beine aus Quadratrohr



**Tischgestell 5784**  
Passend für Tischplatte 160 x 90 cm  
Frame/Structure 5784  
Suitable for table top 160 x 90 cm  
Convient pour plateau de table 160 x 90 cm



**Tischgestell 5794**  
Passend für Tischplatte 220 x 100 cm  
Frame/Structure 5794  
Suitable for table top 220 x 100 cm  
Convient pour plateau de table 220 x 100 cm



Aluminium frame  
Straight legs of square tube  
Structure en aluminium  
Piétements droits carrés □

## 2. Gestellfarben



Graphit (50) / Graphite (50)



Eisengrau (55) / Iron-grey (55) / Gris foncé (55)



Höhenausgleich  
Height adjuster  
Réglage de la hauteur



Höhenausgleich  
Height adjuster  
Réglage de la hauteur

## 3. Tischplatten Polytec®



Platte 6782-Dekor Nr.: 160 x 90 cm  
Top 6782-Dekor No.: 160 x 90 cm  
Plateau 6782-Décor N°: 160 x 90 cm



Platte 6792-Dekor Nr.: 220 x 100 cm  
Top 6792-Dekor No.: 220 x 100 cm  
Plateau 6792-Décor N°: 220 x 100 cm

## Dekore Polytec® – Plattenstärke 10 mm

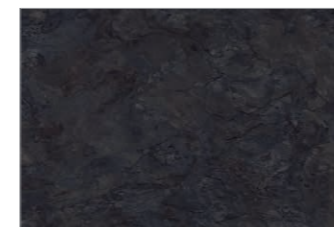

Schiefer, Anthrazit (150)  
Slate, anthracite (150)  
Ardoise, anthracite (150)



Beton, hell (151)  
Bright concrete (151)  
Béton clair (151)

Tischplatten und Tischgestelle variabel kombinierbar.

Table tops and table frames can be combined variably.

Les plateaux et les pieds des tables sont combinables.

## Kombinationsbeispiele



**160 x 90 cm**  
Gestell / Frame / Structure: 5782-50  
Graphit / Graphite  
Platte / Top / Plateau: 6782-151  
Beton, hell / Bright concrete / Béton clair



**220 x 100 cm**  
Gestell / Frame / Structure: 5792-55  
Eisengrau / Iron-grey / Gris foncé  
Platte / Top / Plateau: 6792-150  
Schiefer, Anthrazit / Slate, anthracite / Ardoise, anthracite



**160 x 90 cm**  
Gestell / Frame / Structure: 5783-55  
Eisengrau / Iron-grey / Gris foncé  
Platte / Top / Plateau: 6782-151  
Beton, hell / Bright concrete / Béton clair



**220 x 100 cm**  
Gestell / Frame / Structure: 5793-50  
Graphit / Graphite  
Platte / Top / Plateau: 6792-150  
Schiefer, Anthrazit / Slate, anthracite / Ardoise, anthracite



**160 x 90 cm**  
Gestell / Frame / Structure: 5784-50  
Graphit / Graphite  
Platte / Top / Plateau: 6782-151  
Beton, hell / Bright concrete / Béton clair



**220 x 100 cm**  
Gestell / Frame / Structure: 5794-55  
Eisengrau / Iron-grey / Gris foncé  
Platte / Top / Plateau: 6792-150  
Schiefer, Anthrazit / Slate, anthracite / Ardoise, anthracite

## 1. Aluminium-Tischgestell – schräge Beine aus Quadratrohr



**Tischgestell 5765 für runde Polytec®-Platte Ø 120 cm**  
Frame 5765 for round Polytec® top Ø 120 cm  
Structure 5765 pour plateau rond Polytec® Ø 120 cm



Aluminium frame  
Inclined legs of square tube  
Structure en aluminium  
Piétements inclinés carrés

## 2. Gestellfarben



Graphit (50) / Graphite (50)



Eisengrau (55)  
Iron-grey (55) / Gris foncé (55)



Höhenausgleich  
Height adjuster  
Réglage de la hauteur

## 3. Tischplatten



**Platte 6765-Dekor Nr.: Ø 120 cm**  
Top 6765-Decor No.: Ø 120 cm  
Plateau 6765-Décor N°: Ø 120 cm

## Dekore Polytec® – Plattenstärke 10 mm

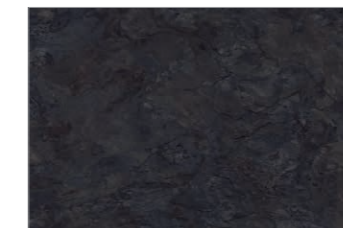

Schiefer, Anthrazit (150)  
Slate, anthracite (150)  
Ardoise, anthracite (150)



Beton, hell (151)  
Bright concrete (151)  
Béton clair (151)

## Kombinationsbeispiele



**Ø 120 cm**  
Gestell / Frame / Structure: 5765-50  
Graphit / Graphite  
Platte / Top / Plateau: 6765-150  
Schiefer, Anthrazit / Slate, anthracite  
Ardoise, anthracite



**Ø 120 cm**  
Gestell / Frame / Structure: 5765-55  
Eisengrau / Iron-grey / Gris foncé  
Platte / Top / Plateau: 6765-151  
Beton, hell / Bright concrete / Béton clair

## Aluminium

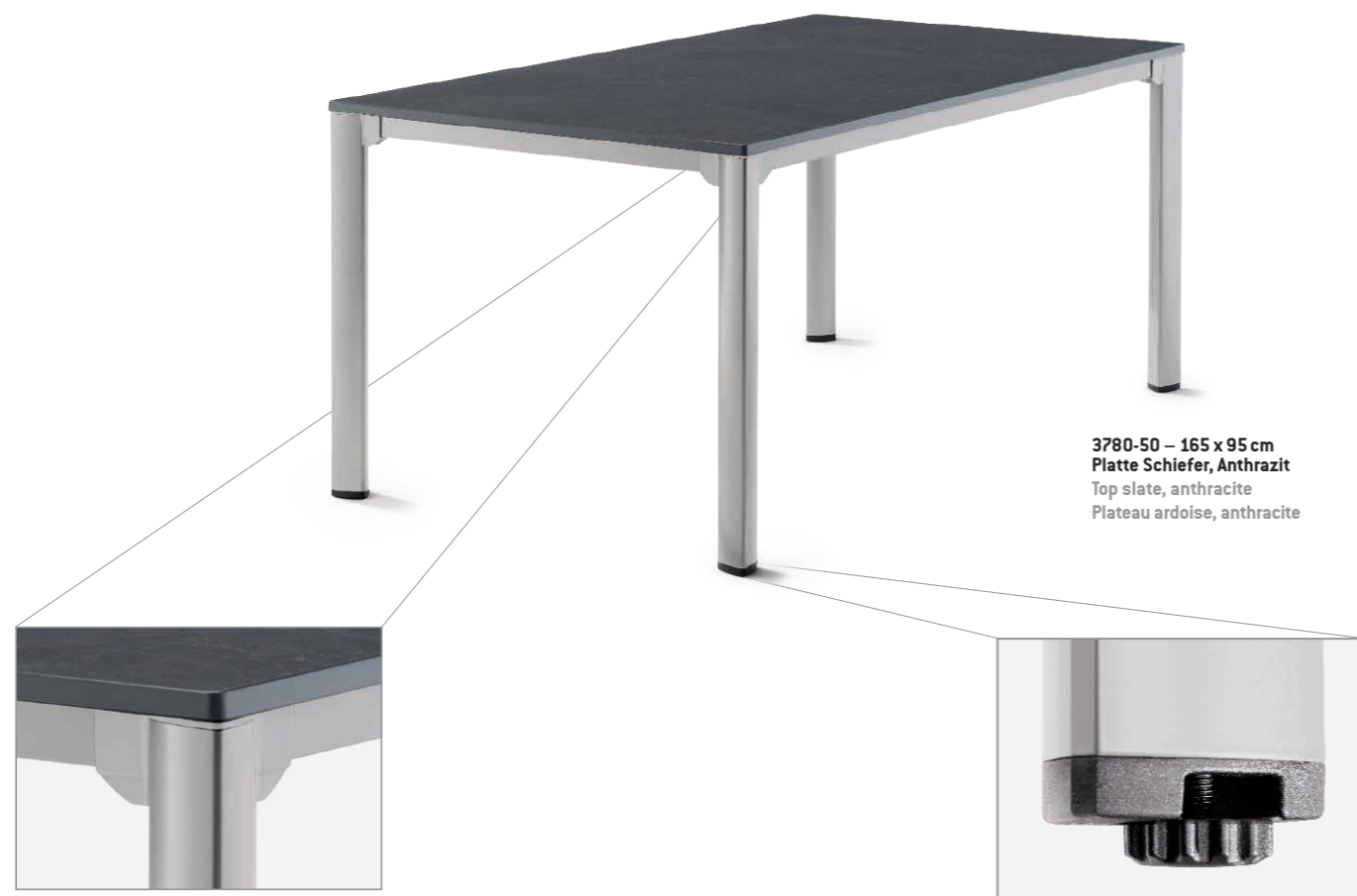

3780-50 – 165 x 95 cm  
 Platte Schiefer, Anthrazit  
 Top slate, anthracite  
 Plateau ardoise, anthracite

**Innovative Verbindungstechnik**  
 Innovative connection system  
 Technique d'assemblage innovante

**Höhenausgleich**  
 Height adjuster  
 Réglage de la hauteur



3740-50 3740-55 95 x 95 cm



3780-50 3780-60 3780-55 165 x 95 cm

## Gestellfarben



Graphit (50)  
 Graphite (50)



Eisengrau (55)  
 Iron-grey / Gris (55)



Champagner (60)  
 Champagner / Champagne (60)

## Dekore



**Tischplatten-Dekor: Schiefer, Anthrazit (50, 55)**  
 Table top decor: slate, anthracite (50, 55)  
 Décor du plateau: ardoise, anthracite (50, 55)

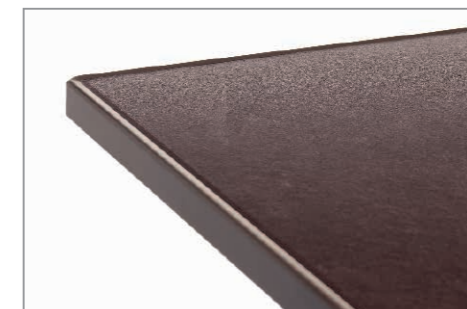

**Tischplatten-Dekor: Schiefer, Mocca (60)**  
 Table top decor: slate, mocca (60)  
 Décor du plateau: ardoise, mocca (60)

## Modellbeispiele



3780-55 – 165 x 95 cm  
 Platte Schiefer, Anthrazit  
 Top slate, anthracite  
 Plateau ardoise, anthracite



3780-60 – 165 x 95 cm  
 Platte Schiefer, Mocca  
 Top slate, mocca  
 Plateau ardoise, mocca

# Ausziehtisch

Eingetragenes EU-Design / Registered EU-Design / Modèle déposé (EUR)



Die Einlegeplatten sind einfach und platzsparend unter der Tischplatte im Tischgestell aufzubewahren.  
 The extensions can easily be stored in the table frame under the top in a space-saving way.  
 Les rallonges se rangent facilement sous le plateau dans la structure de la table sans prendre de place.



**3980-50 – Zweimal ausgezogen, belastbar bis 90 kg**  
 3980-50 – extended twice, maximum load 90 kg  
 3980-50 – rallongée deux fois, maximum de charge 90 kg

## Aluminium Ausziehtisch Extension table / Table extensible



vivodur®



3980-50 3980-60  
 3980-55



**3980-50 – nicht ausgezogen, 165 x 95 cm**  
 3980-50 – not extended, 165 x 95 cm  
 3980-50 – pas rallongée, 165 x 95 cm



**3980-50 – einmal ausgezogen, 225 x 95 cm**  
 3980-50 – extended once, 225 x 95 cm  
 3980-50 – rallongée une fois, 225 x 95 cm

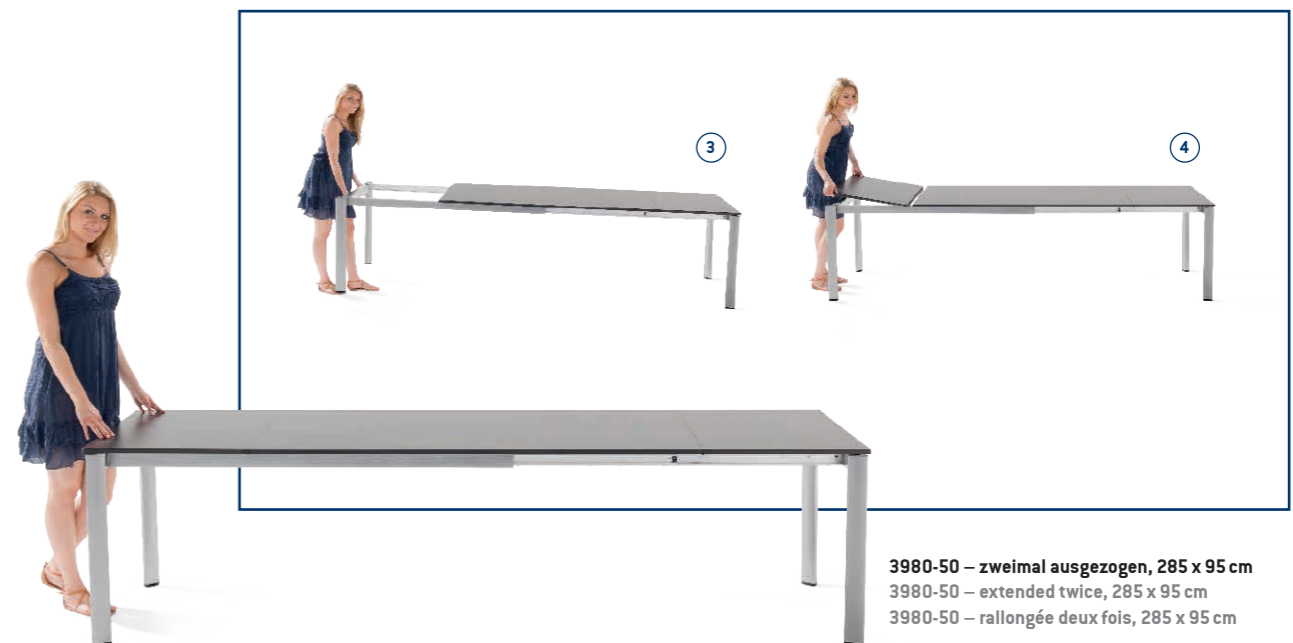

**3980-50 – zweimal ausgezogen, 285 x 95 cm**  
 3980-50 – extended twice, 285 x 95 cm  
 3980-50 – rallongée deux fois, 285 x 95 cm

# Verlängerungstisch

Einfache und praktische  
Verlängerungstechnik – optimal  
für kleine Terrassen und Balkone!

Eingetragenes EU-Design / Registered EU-Design / Modèle déposé (EUR)



Einfache Befestigung der Verlängerungsplatten.  
Easy fastening of the extension tops.  
Fixation simple des rallonges.



## Aluminium Verlängerungstische Extension tables / Tables à rallonges



vivodur®



3960-50 3960-55

3960-50 – nicht verlängert, 120 x 80 cm  
3960-50 – not extended, 120 x 80 cm  
3960-50 – pas rallongée, 120 x 80 cm



Simple and practical extension  
system – ideal for small  
terraces and balconies!



3960-50 – einmal verlängert, 170 x 80 cm  
3960-50 – extended once, 170 x 80 cm  
3960-50 – rallongée une fois, 170 x 80 cm

Système de rallonges simple  
et pratique – idéal pour les petites  
terrasses et balcons!



3960-50 – zweimal verlängert, 220 x 80 cm  
3960-50 – extended twice, 220 x 80 cm  
3960-50 – rallongée deux fois, 220 x 80 cm

3985-50

3985-55



3985-50 – nicht verlängert, 165 x 95 cm  
3985-50 – not extended, 165 x 95 cm  
3985-50 – pas rallongée, 165 x 95 cm



3985-50 – zweimal verlängert, 285 x 95 cm  
3985-50 – extended twice, 285 x 95 cm  
3985-50 – rallongée deux fois, 285 x 95 cm

# Klapptische



## Stahlrohr / Steel tube / Tube d'acier

### Gestellfarben



Graphit (20, 21)  
Graphite (20, 21)



Eisengrau (30, 31)  
Iron-grey / Gris foncé (30, 31)

### Dekore Polytec® – Plattenstärke 10 mm

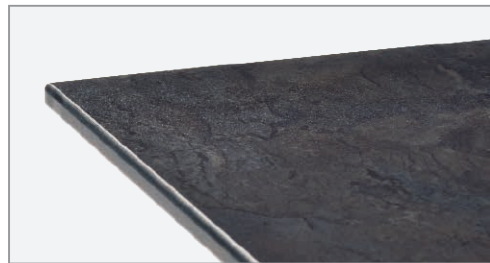

Tischplatten-Dekor: Schiefer, Anthrazit (20, 30)  
Table top decor: slate, anthracite (20, 30)  
Décor du plateau: ardoise, anthracite (20, 30)



Tischplatten-Dekor: Beton, hell (21,31)  
Table top decor: bright concrete (21,31)  
Décor du plateau: béton clair (21,31)



Höhenausgleich  
Height adjuster  
Réglage de la hauteur



Boulevard-Klapptische  
Folding Boulevard tables  
Tables pieds tulipe rabattables

Pro Modell vier Farbkombinationen erhältlich.  
Four colour combinations available per model.  
Quatre combinaisons de couleurs disponibles par modèle.



Ø 85 cm

5135-20	5135-30
5135-21	5135-31



80 x 80 cm

5130-20	5130-30
5130-21	5130-31

Art.-Nr.	Platte / Table top / Plateau
Art.-No.	Gestell / Frame / Structure



120 x 80 cm

5160-20	5160-30
5160-21	5160-31



140 x 90 cm

5170-20	5170-30
5170-21	5170-31



160 x 90 cm

5180-20	5180-30
5180-21	5180-31

### Modellbeispiele

5170-31 – 140 x 90 cm  
Polytec®-Platte / Top / Plateau:  
Beton, hell / bright concrete / béton clair  
Gestell / Frame / Structure:  
Eisengrau / Iron-grey / Gris foncé



5130-21 – 80 x 80 cm  
Polytec®-Platte / Top / Plateau:  
Beton, hell / bright concrete / béton clair  
Gestell / Frame / Structure:  
Graphit / Graphite

# Klapptische



Pro Modell vier Farbkombinationen erhältlich.  
Four colour combinations available per model.  
Quatre combinaisons de couleurs disponibles par modèle.



80 x 80 cm

5330-20	5330-30
5330-21	5330-31

Art.-Nr.	Platte / Table top / Plateau
Art.-No.	Gestell / Frame / Structure



120 x 80 cm

5360-20	5360-30
5360-21	5360-31



140 x 80 cm

5375-20	5375-30
5375-21	5375-31

## Gestellfarben



Graphit [20, 21]  
Graphite [20, 21]



Eisengrau [30, 31]  
Iron-grey / Gris foncé [30, 31]

## Dekore Polytec® – Plattenstärke 10 mm



Tischplatten-Dekor: Schiefer, Anthrazit [20, 30]  
Table top decor: slate, anthracite [20, 30]  
Décor du plateau: ardoise, anthracite [20, 30]



Tischplatten-Dekor: Beton, hell [21, 31]  
Table top decor: bright concrete [21, 31]  
Décor du plateau: béton clair [21, 31]



Säulen-Klapptische  
Tilttable on column  
Tables rabattables à colonnes



Verriegelung: einfach zu öffnen und zu schließen  
Locking device: can easily be locked or unlocked  
Dispositif de verrouillage: facile à verrouiller ou à déverrouiller

## Modellbeispiele

5360-31 – 120 x 80 cm  
Polytec®-Platte / Top / Plateau:  
Beton, hell / bright concrete / béton clair  
Gestell / Frame / Structure:  
Eisengrau / Iron-grey / Gris foncé



5375-30 – 140 x 80 cm  
Polytec®-Platte / Top / Plateau:  
Schiefer, Anthrazit / slate, anthracite /  
ardoise, anthracite  
Gestell / Frame / Structure:  
Eisengrau / Iron-grey / Gris foncé





## Stahlrohr / Steel tube / Tube d'acier

### Gestellfarben



Graphit (50)  
Graphite (50)



Eisengrau (55)  
Iron-grey / Gris (55)



Champagner (60)  
Champagner / Champagne (60)

### Dekore

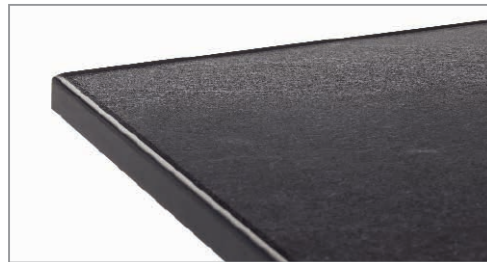

Tischplatten-Dekor: Schiefer, Anthrazit (50, 55)  
Table top decor: slate, anthracite (50, 55)  
Décor du plateau: ardoise, anthracite (50, 55)

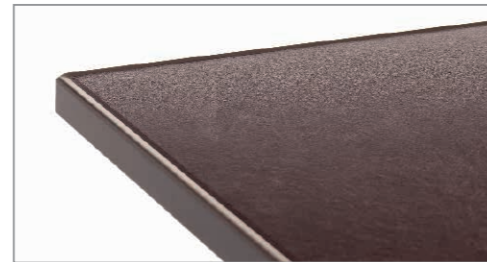

Tischplatten-Dekor: Schiefer, Mocca (60)  
Table top decor: slate, mocca (60)  
Décor du plateau: ardoise, mocca (60)



Höhenausgleich  
Height adjuster  
Réglage de la hauteur



Verriegelung: einfach zu öffnen und zu schließen  
Locking device: can easily be locked or unlocked  
Dispositif de verrouillage: facile à verrouiller ou déverrouiller



3130-50 3130-55 80 x 80 cm  
3130-60



Boulevard-Klapptische  
Folding Boulevard tables  
Tables pieds tulipe rabattables



3160-50 3160-55 120 x 80 cm  
3160-60



3170-50 3170-55 140 x 90 cm



3180-50 3180-55 165 x 95 cm  
3180-60

### Modellbeispiele



3125-50 3125-55 Ø 68 cm

3135-50 3135-55 Ø 85 cm

3145-50 3145-55 Ø 100 cm



3180-55 – 165 x 95 cm  
Platte Schiefer, Anthrazit  
Top slate, anthracite  
Plateau ardoise, anthracite



3180-60 – 165 x 95 cm  
Platte Schiefer, Mocca  
Top slate, mocca  
Plateau ardoise, mocca



3170-55 – 140 x 90 cm  
Platte Schiefer, Anthrazit  
Top slate, anthracite  
Plateau ardoise, anthracite



## Gestellfarben



Wei (W)  
White / Blanc (W)



Eisengrau (G)  
Iron-grey / Gris (G)



Graphit (A)  
Graphit / Graphite (A)



Champagner (C-M)  
Champagner / Champagne (C-M)

## Dekore

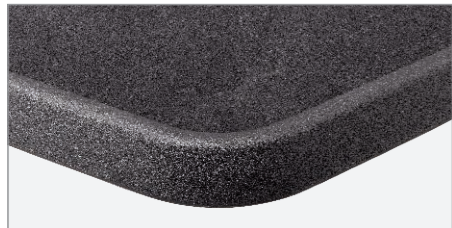

Tischplatten-Dekor: Schiefer, Anthrazit (A, G)  
Table top decor: slate, anthracite (A, G)  
Dcor de plateau: ardoise, anthracite (A, G)



Tischplatten-Dekor: Schiefer, Mocca (C-M)  
Table top decor: slate, mocca (C-M)  
Dcor de plateau: ardoise, mocca (C-M)



Tischplatten-Dekor: Marmor, Wei (W)  
auch mit smaragdgrnem Rand (S)  
Table top decor: marble, white (W)  
also with emerald-green edge (S)  
Dcor de plateau: marbre, blanc (W)  
aussi avec un contour en verre meraude (S)

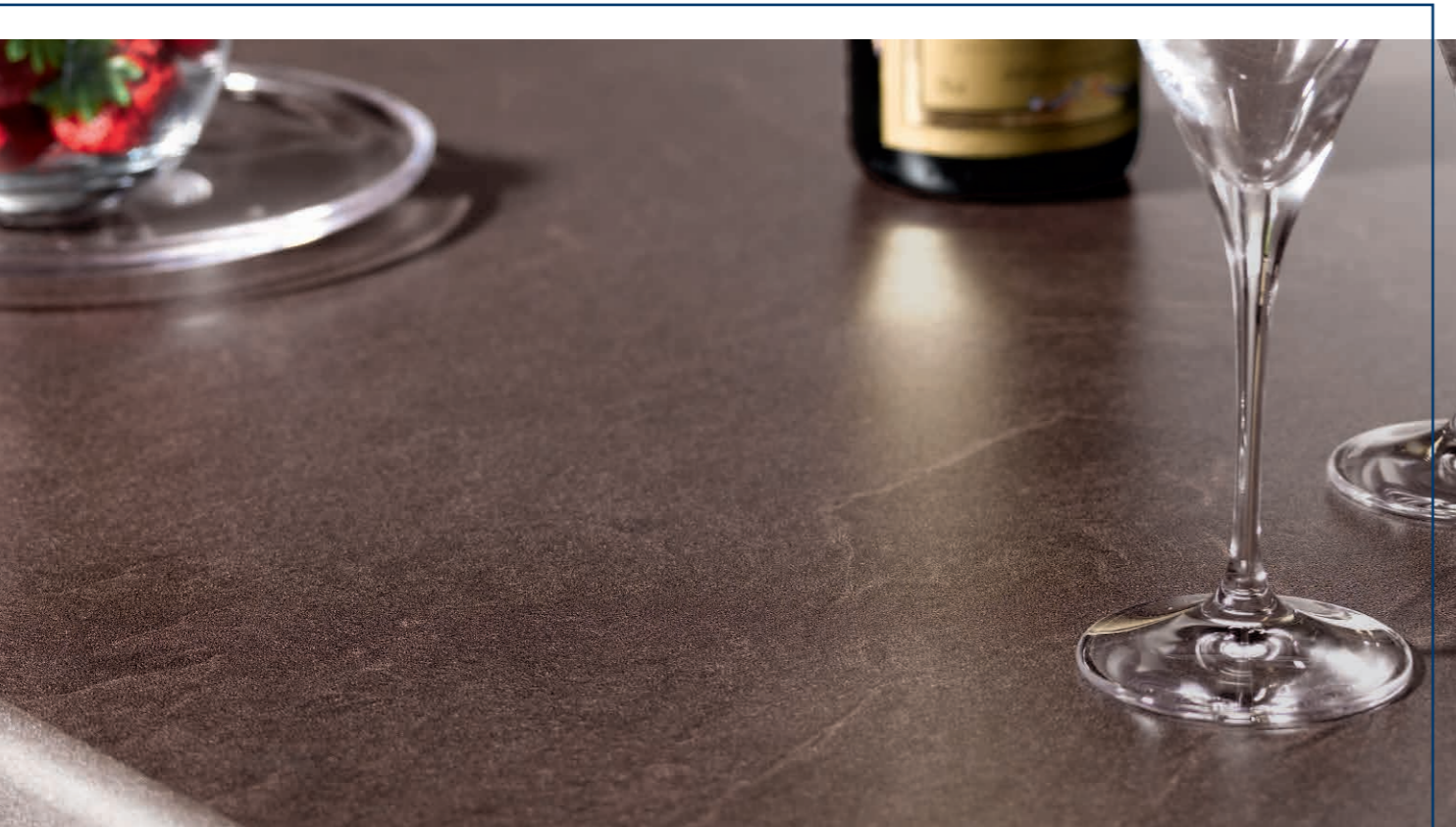

### Party-Klapptische Folding bar tables Tables de bar pliantes



237/G 137/W  $\varnothing$  70 cm



238/G 138/W  $\varnothing$  86 cm



### Garten-Klapptische Folding garden tables Tables pliantes



111/W 70 x 70 cm



120/W 115 x 70 cm



200/A 100/W  $\varnothing$  60 cm

200/G



211/G 70 x 70 cm



220/G 115 x 70 cm



207/A Ø 70 cm  
207/G  
207/C-M



209/A Ø 86 cm  
209/G  
209/C-M



236/A Ø 100 cm  
236/G  
236/C-M



207/W Ø 70 cm



209/W Ø 86 cm



136/W Ø 100 cm  
136/S



231/A 70 x 70 cm  
231/G  
231/C-M



233/A 115 x 70 cm  
233/G  
233/C-M



131/W 70 x 70 cm



133/W 115 x 70 cm



252/A 140 x 90 cm  
252/G  
252/C-M



253/A 150 x 90 cm  
253/G  
253/C-M



Boulevard-Klapptische  
Folding Boulevard tables  
Tables pieds tulipe rabattables



152/W 140 x 90 cm



153/W 150 x 90 cm  
153/S



Tischplatten-Dekor: Marmor, Weiß mit smaragdgrünem Rand (S)  
Table top decor: marble, white with emerald-green edge (=S)  
Décor de plateau: marbre, blanc avec un contour en verre émeraude (=S)



136/S - Ø 100 cm



## LOUNGE-MÖBEL

### LOUNGE FURNITURE / MOBILIER LOUNGE

CORDOBA .....	Seite 136
SAMOA .....	Seite 137
ADELAIDE .....	Seite 138
LUGO .....	Seite 139
AUCKLAND .....	Seite 142
HAVANNA .....	Seite 143
LOUNGETISCHE	
COFFEE TABLES / TABLES DE SALON .....	Seite 144

## SITZ- UND LIEGEMÖBEL

### SEAT AND RECLINING FURNITURE SIÈGES ET MEUBLES INCLINABLES

RIMINI .....	Seite 146
MALTA .....	Seite 146
MALAGA .....	Seite 147
NAVARO .....	Seite 148
LIMA .....	Seite 149
TONGA .....	Seite 150
SIRIO .....	Seite 151
MORENA .....	Seite 152
PADUA .....	Seite 152
SALERNO .....	Seite 153
LAGOS .....	Seite 154
BOZEN .....	Seite 154
BOZEN BARSET .....	Seite 155
CALVI .....	Seite 156
TRENTO .....	Seite 157
CATENA .....	Seite 158
ROYAL .....	Seite 159
MERAN .....	Seite 160
CADIZ .....	Seite 161
BODEGA .....	Seite 162
PALMA .....	Seite 164
COMTESSE .....	Seite 165

## ÜBERSICHT SITZ- UND LIEGEMÖBEL

### SUMMARY SEAT AND RECLINING FURNITURE

COLLECTION SIÈGES ET MEUBLES INCLINABLES .....	Seite 166
AUFLAGEN / CUSHIONS / COUSSINS .....	Seite 172
OUTDOOR-TEPPICHE / CARPETS / TAPIS .....	Seite 175
SCHUTZHÜLLEN / PROTECTIVE COVERS .....	Seite 175

## SIEGER TISCHFREIHEIT

### LOFTTISCHE / LOFT TABLES / TABLES LOFT

Polytec® .....	Seite 176
vivodur® .....	Seite 183

### AUSZIEH- UND VERLÄNGERUNGSTISCHE EXTENSION TABLES / TABLES EXTENSIBLES

Polytec® .....	Seite 177
Polytec® .....	Seite 180
vivodur® .....	Seite 184

## KLAPPTISCHE

### FOLDING TABLES / TABLES RABATTABLES

Polytec® .....	Seite 186
vivodur® .....	Seite 189
mecalit®-PRO .....	Seite 192

# CORDOBA



## ALUMINIUM LOUNGE-GRUPPE / ALUMINIUM LOUNGE SET

Gestelle aus Aluminiumprofilen mit Polyesterbeschichtung / Frames of aluminium profiles with polyester coating

Inklusive Kissen mit Sunproof®-Stoffbezügen. Bezüge wasserabweisend, abziehbar und bei 40° C maschinenwaschbar  
Cushions with Sunproof® fabric covers included. Covers are water-repellent, removable and machine washable at 40° C

Lounge nur als Komplet-Set erhältlich. Sitz- und Liegehöhe 43 cm  
Lounge only available as a complete set. Sitting and lying height 43 cm

Art.-Nr. Art.-No. Art.-Code (über Lager/ via Sieger stock)	Farbe / Colour : Gestell / Frame Kissen / Cushion	EAN-Nr. EAN-No. 4003348	VE PU	Bruttogewicht pro Stück / kg ca. Gross weight per pce. / kg approx.	Aufstellmaß pro Stück LxBxH Sitzhöhe in cm, ca. Dim. of set up article per pce. LxWxH Height of seat in cm approx.	VP Maß LxBxH in cm ca. Packing dimensions LxWxH in cm approx.
---	---	-------------------------------	----------	--	--	---

### >> Cordoba Lounge-Set

<b>Neu</b>	<b>435/G-G</b>	<b>Eisengrau / Iron-grey</b>	60745 6		<b>250 x 250 x 65</b>	
<b>New</b>	1.7800.095	Grau / Grey				



### Packstück 1 bestehend aus / Package 1 consisting of:

<b>2-Sitzer Sofa links</b> 2-seater sofa left	1 KT 1 CT	40,00		<b>166 x 82 x 74</b> 43	P1: 176 x 85 x 52
<b>2-Sitzer Sofa rechts</b> 2-seater sofa right	1 KT 1 CT			<b>166 x 82 x 74</b> 43	



### Packstück 2 bestehend aus / Package 2 consisting of:

<b>Eckteil / Corner Section</b>	1 KT 1 CT	21,5		<b>82 x 82 x 74</b> 43	P2: 88 x 85 x 43
<b>Tisch / Table</b>	1 KT 1 CT			<b>80 x 80 x 34</b>	

Bestehend aus 2 Packstücken (P1 und P2) / Consisting of 2 packages (P1 and P2)

# SAMOA



## ALUMINIUM LOUNGE-GRUPPE / ALUMINIUM LOUNGE SET

Gestelle aus Aluminiumprofilen mit Polyesterbeschichtung / Frames of aluminium profiles with polyester coating

Inklusive Sitz- und Rückenkissen mit Sunproof®-Stoffbezügen. Bezüge wasserabweisend, abziehbar und bei 40° C maschinenwaschbar  
Seat and back cushion with removable Sunproof® fabric covers included. Covers are water-repellent, removable and machine washable at 40° C

Rückengestell aus Aluminium Mesh-Metall mit Polyesterbeschichtung  
Aluminium mesh metal back frame with polyester coating

Großzügige Liegefläche von ca. 200 x 100 cm. Rückenteil 4-fach verstellbar  
Generous lying surface of approx. 200 x 100 cm. Back part 4-way adjustable

Art.-Nr. Art.-No. Art.-Code (über Lager/ via Sieger stock)	Farbe / Colour : Gestell / Frame Kissen / Cushion	EAN-Nr. EAN-No. 4003348	VE PU	Bruttogewicht pro Stück / kg ca. Gross weight per pce. / kg approx.	Aufstellmaß pro Stück LxBxH Sitzhöhe in cm, ca. Dim. of set up article per pce. LxWxH Height of seat in cm approx.	VP Maß LxBxH in cm ca. P acking dimensions LxWxH in cm approx.
---	---	-------------------------------	----------	--	--	--

### >> Daybed

<b>425/G-G</b> 1.7800.087	<b>Eisengrau / Iron-grey</b> Grau / Grey	60685 5	1 KT 1 CT	32,50	<b>210 x 117 x 71</b> 38	P1: 204 x 104 x 24
			1 KT 1 CT	16,50		P2: 101 x 61 x 53
<b>425/G-HG</b> 1.7800.089	<b>Eisengrau / Iron-grey</b> Hellgrau / Light-grey	60686 2	1 KT 1 CT	32,50	<b>210 x 117 x 71</b> 38	P1: 204 x 104 x 24
			1 KT 1 CT	16,50		P2: 101 x 61 x 53
<b>425/W-HG</b> 1.7800.091	<b>Weiß / White</b> Hellgrau / Light-grey	60687 9	1 KT 1 CT	32,50	<b>210 x 117 x 71</b> 38	P1: 204 x 104 x 24
			1 KT 1 CT	16,50		P2: 101 x 61 x 53

Bestehend aus 2 Packstücken (P1 und P2) / Consisting of 2 packages (P1 and P2)



### >> Beistelltisch / Side table

<b>426/G</b> 1.7400.224	<b>Eisengrau / Iron-grey</b>	60688 6	1 KT 1 CT	4,50	<b>35 x 40 x 60</b>	62 x 38 x 43
<b>426/W</b> 1.7400.226	<b>Weiß / White</b>	60689 3	1 KT 1 CT	4,50	<b>35 x 40 x 60</b>	62 x 38 x 43

Designed by CULTURE FORM



Eine passende Schutzhülle finden Sie auf Seite 175.  
A suitable protective cover can be found on page 175.

# ADELAIDE

Geprüft in Anlehnung an DIN EN 581-2 (Wohn- und Objektbereich)\*  
Tested based on DIN EN 581-2 (Living and contract area)\*

## ALUMINIUM LOUNGE-GRUPPE / ALUMINIUM LOUNGE SET

Gestelle aus Aluminiumprofilen mit Polyesterbeschichtung / Frames of aluminium profiles with polyester coating

Inklusive Sitz- und Rückenkissen mit Sunproof®-Stoffbezügen. Bezüge wasserabweisend, abziehbar und bei 40° C maschinenwaschbar  
Seat and back cushion with removable Sunproof® fabric covers included. Covers are water-repellent, removable and machine washable at 40° C

3-Sitzer Sofa: Linke Sitzfläche durch einfach zu bedienendes Rastsystem 5-fach verstellbar. Sitz- und Dininghöhe 47 cm  
3-seater sofa: Left seat 5-way adjustable thanks to easy-to-use locking system. Seat and dining height 47 cm

Passende Loungetische finden Sie auf den Seiten 144 -145 / Combinable lounge tables, see pages 144 -145



Art.-Nr. Art.-No. Art.-Code (über Lager/ via Sieger stock)	Farbe / Colour : Gestell / Frame Kissen / Cushion	EAN-Nr. EAN-No. 4003348	VE PU	Bruttogewicht pro Stück / kg ca. Gross weight per pce. / kg approx.	Aufstellmaß pro Stück L x B x H Sitzhöhe in cm, ca. Dim. of set up article per pce. L x W x H Height of seat in cm approx.	VP Maß L x B x H in cm ca. Packing dimensions L x W x H in cm approx.
<b>&gt;&gt; 1,5-Sitzer Sofa / 1.5-seater sofa</b>						
484/G-HG 1.7.800.083	Eisengrau / Iron-grey Hellgrau / Light-grey	60669 5	2 KT 2 CT	15,70	100 x 69 x 81 45	104 x 75 x 96
<b>&gt;&gt; 3-Sitzer Sofa / 3-seater sofa</b>						
485/G-HG 1.7.800.085	Eisengrau / Iron-grey Hellgrau / Light-grey	60670 1	1 KT 1 CT	30,30	213 x 69 x 81 45	215 x 71 x 75
<b>&gt;&gt; Hocker / Stool</b>						
488/G-HG* 1.7.400.220	Eisengrau / Iron-grey Hellgrau / Light-grey	60671 8	2 KT 2 CT	4,50	48 x 48 x 45 45	53 x 51 x 63

# LUGO

Geprüft in Anlehnung an DIN EN 581-2 (Wohnbereich)  
Tested based on DIN EN 581-2 (Living area)

## ALUMINIUM LOUNGE-GRUPPE / ALUMINIUM LOUNGE SET

Gestelle aus Aluminiumprofilen mit Polyesterbeschichtung / Frames of aluminium profiles with polyester coating

Einfache Einstecktechnik, Sitzelement inklusive Höhenausgleich / Easy plug-in mechanism, seat element with height adjuster

Flexible Kombinierbarkeit aller Elemente. Sowohl für kleinere als auch größere Stellflächen geeignet  
All parts can be used in any combination. Suitable for both smaller and larger spaces. Sitz- und Dininghöhe 47 cm / Seat and dining height 47 cm.

Passende Loungetische finden Sie auf den Seiten 144 -145 / Combinable lounge tables, see pages 144 -145

Art.-Nr. Art.-No. Art.-Code (über Lager/ via Sieger stock)	Farbe / Colour : Gestell / Frame	EAN-Nr. EAN-No. 4003348	VE PU	Bruttogewicht pro Stück/kg ca. Gross weight per pce./kg approx.	Aufstellmaß pro Stück L x B x H Sitzhöhe in cm, ca. Dim. of set up article per pce. L x W x H Height of seat in cm approx.	VP Maß L x B x H in cm ca. Packing dimensions L x W x H in cm approx.
---	-------------------------------------	-------------------------------	----------	--	--	---

**>> Lounge Basis - inkl. 1x Rücken- / Seitenelement + 1x Verbindungselement**  
Lounge basis - incl. 1x back- / side part + 1x connection part

461/A 1.7.800.063	Graphit / Graphite	60623 7	1 KT 1 CT	9,50	60 x 60 x 36 47	62x 62 x39
461/G 1.7.800.065	Eisengrau / Iron-grey	60626 8	1 KT 1 CT	9,50	60 x 60 x 36 47	62x 62 x39
461/W 1.7.800.067	Weiß / White	60629 9	1 KT 1 CT	9,50	60 x 60 x 36 47	62x 62 x39

**>> Rücken- / Seitenelement / Back- / side part**

463/A 1.7.800.064	Graphit / Graphite	60624 4	1 KT 1 CT	3,60	44 x 8 x 45	48 x 46 x 5
463/G 1.7.800.066	Eisengrau / Iron-grey	60627 5	1 KT 1 CT	3,60	44 x 8 x 45	48 x 46 x 5
463/W 1.7.800.068	Weiß / White	60630 5	1 KT 1 CT	3,60	44 x 8 x 45	48 x 46 x 5

**>> Seitentisch / Side table**

464/A 1.7.400.200	Graphit / Graphite	60625 1	1 KT 1 CT	2,80	44 x 24 x 22	46 x 34 x 15
464/G 1.7.400.201	Eisengrau / Iron-grey	60628 2	1 KT 1 CT	2,80	44 x 24 x 22	46 x 34 x 15
464/W 1.7.400.202	Weiß / White	60631 2	1 KT 1 CT	2,80	44 x 24 x 22	46 x 34 x 15

Designed by CULTURE FORM



# LUGO

Geprüft in Anlehnung an DIN EN 581-2 (Wohnbereich)  
Tested based on DIN EN 581-2 (Living area)



Weitere Informationen finden Sie auf den Seiten 20–21 / For further information please see page 20–21



Dessin „Hellgrau“ (4980)

Dessin „Dunkelgrau“ (4981)

Dessin „Hellblau“ (4982)

Dessin „Hellgrün“ (4983)



Graphit (A)  
Graphite (A)

Eisengrau (G)  
Iron-grey (G)  
Gris foncé (G)

Weiß (W)  
White (W)  
Blanc (W)

# LUGO



## ALUMINIUM LOUNGE-GRUPPE / ALUMINIUM LOUNGE SET

Sitz- und Rückenkissen mit Sunproof®-Stoffbezügen. Bezüge wasserabweisend, abziehbar und bei 40° C maschinenwaschbar  
Cushions with Sunproof® fabric covers. Covers are water-repellent, removable and machine washable at 40° C

Art.-Nr. Art.-No. Art.-Code (über Lager/ via Sieger stock)	Farbe / Colour Dessin Nr. / Pattern No.	EAN-Nr. EAN-No. 4003348	VE PU	Bruttogewicht pro Stück/kg ca. Gross weight per pce./kg approx.	Abmessung L x B x H in cm ca. Dimension L x W x H in cm approx.	VP Maß L x B x H in cm ca. Packing dimensions L x W x H in cm approx.
---	--	-------------------------------	----------	--	--	---

### >> Sitzkissen mit Sunproof®-Stoffbezug / Seat cushion with Sunproof® fabric cover

5570 3.9.200.000	Hellgrau / Light-grey 4980	60632 9	10	1,60	61 x 61 x 10	64 x 64 x 104
5570 3.9.200.003	Dunkelgrau / Dark-grey 4981	60635 0	10	1,60	61 x 61 x 10	64 x 64 x 104
5570 3.9.200.006	Hellblau / Light-blue 4982	60638 1	10	1,60	61 x 61 x 10	64 x 64 x 104
5570 3.9.200.009	Hellgrün / Light-green 4983	60641 1	10	1,60	61 x 61 x 10	64 x 64 x 104



### >> Rückenkissen mit Sunproof®-Stoffbezug / Back cushion with Sunproof® fabric cover

5571 3.9.200.001	Hellgrau / Light-grey 4980	60633 6	10	1,10	61 x 42 x 8	64 x 45 x 83
5571 3.9.200.004	Dunkelgrau / Dark-grey 4981	60636 7	10	1,10	61 x 42 x 8	64 x 45 x 83
5571 3.9.200.007	Hellblau / Light-blue 4982	60639 8	10	1,10	61 x 42 x 8	64 x 45 x 83
5571 3.9.200.010	Hellgrün / Light-green 4983	60642 8	10	1,10	61 x 42 x 8	64 x 45 x 83



### >> Seitenkissen nieder mit Sunproof®-Stoffbezug Side cushion low with Sunproof® fabric cover

5572 3.9.200.002	Hellgrau / Light-grey 4980	60634 3	10	0,90	53 x 34 x 8	56 x 37 x 83
5572 3.9.200.005	Dunkelgrau / Dark-grey 4981	60637 4	10	0,90	53 x 34 x 8	56 x 37 x 83
5572 3.9.200.008	Hellblau / Light-blue 4982	60640 4	10	0,90	53 x 34 x 8	56 x 37 x 83
5572 3.9.200.011	Hellgrün / Light-green 4983	60643 5	10	0,90	53 x 34 x 8	56 x 37 x 83



### >> Rückenkissen schmal mit Sunproof®-Stoffbezug Back cushion slim with Sunproof® fabric cover

5573 3.9.200.024	Hellgrau / Light-grey 4980	60660 2	10	1,00	53,5 x 42 x 8	56 x 46 x 83
5573 3.9.200.025	Dunkelgrau / Dark-grey 4981	60661 9	10	1,00	53,5 x 42 x 8	56 x 46 x 83
5573 3.9.200.026	Hellblau / Light-blue 4982	60662 6	10	1,00	53,5 x 42 x 8	56 x 46 x 83
5573 3.9.200.027	Hellgrün / Light-green 4983	60663 3	10	1,00	53,5 x 42 x 8	56 x 46 x 83



# AUCKLAND

Geprüft in Anlehnung an DIN EN 581-2 (Wohn- und Objektbereich)  
Tested based on DIN EN 581-2 (Living and contract area)

## ALUMINIUM LOUNGE-GRUPPE / ALLUMINIUM LOUNGE SET

Gestelle aus Aluminiumprofilen mit Polyesterbeschichtung / Frames of aluminium profiles with polyester coating

Sitzbespannung aus Textilux®-Kunstfasergewebe. Kissen mit Sunproof®-Stoffbezügen, Bezüge wasserabweisend, abziehbar und bei 40° C maschinenwaschbar

Seat surfaces of synthetic Textilux® fabric. Cushions with Sunproof® fabric covers, covers are water-repellent, removable and machine washable at 40° C

Lounge/Liege mit einer Vielzahl an Kombinations- und Verwendungsmöglichkeiten / Lounge/daybed with a variety of combinations and uses

Aluminium-Rückenelemente mittels einer Einsteckmechanik leicht abnehmbar

Aluminum back elements easily removable by means of a plug-in mechanism

Sitzfläche beidseitig verstellbar durch einfach zu bedienendes Rastsystem. 5 Positionen. Sitz- und Dininghöhe 47 cm

Seat can be adjusted on both sides thanks to an easy-to-use locking system. 5 positions. Seat and dining height 47 cm

Passende Loungetische finden Sie auf den Seiten 144 -145 / Combinable lounge tables, see pages 144 -145

Art.-Nr. Art.-No. Art.-Code (über Lager / via Sieger stock)	Farbe / Colour : Gestell / Frame Kissen / Cushion	EAN-Nr. EAN-No. 4003348	VE PU	Bruttogewicht pro Stück/kg ca. Gross weight per pce./kg approx.	Aufstellmaß pro Stück L x B x H Sitzhöhe in cm, ca. Dim. of set up article per pce. L x W x H Height of seat in cm approx.	VP Maß L x B x H in cm ca. Packing dimensions L x W x H in cm approx.
--	---	-------------------------------	----------	--	--	---

### >> Lounge / Liege inkl. Kissen / Lounge / daybed with cushion



427/A-G 1.7.800.061	Graphit / graphite Grau / Grey	60619 0	1 KT 1 CT	39,30	80 x 204 x 89 47	214 x 82 x 41
427/G-G 1.7.800.059	Eisengrau / Iron-grey Grau / Grey	60617 6	1 KT 1 CT	39,30	80 x 204 x 89 47	214 x 82 x 41
427/G-HG 1.7.800.069	Eisengrau / Iron-grey Hellgrau / Light-grey	60646 6	1 KT 1 CT	39,30	80 x 204 x 89 47	214 x 82 x 41
427/W-HG 1.7.800.070	Weiß / White Hellgrau / Light-grey	60648 0	1 KT 1 CT	39,30	80 x 204 x 89 47	214 x 82 x 41

### >> Hocker / Eckteil / Beistelltisch inkl. Kissen Stool / Corner section / Side table with cushion



428/A-G 1.7.400.192	Graphit / graphite Grau / Grey	60620 6	1 KT 1 CT	14,00	72 x 72 x 47 47	76 x 76 x 33
428/G-G 1.7.400.190	Eisengrau / Iron-grey Grau / Grey	60618 3	1 KT 1 CT	14,00	72 x 72 x 47 47	76 x 76 x 33
428/G-HG 1.7.400.203	Eisengrau / Iron-grey Hellgrau / Light-grey	60647 3	1 KT 1 CT	14,00	72 x 72 x 47 47	76 x 76 x 33
428/W-HG 1.7.400.204	Weiß / White Hellgrau / Light-grey	60649 7	1 KT 1 CT	14,00	72 x 72 x 47 47	76 x 76 x 33

Eine passende Schutzhülle finden Sie auf Seite 175. / A suitable protective cover can be found on page 175.



# HAVANNA

## ALUMINIUM LOUNGE-GRUPPE ALUMINIUM LOUNGE SET



Gestelle aus Aluminiumprofilen mit Polyesterbeschichtung / Frames of aluminium profiles with polyester coating

Sitz- und Rückenbespannung aus Textilux®-Kunstfasergewebe, inklusive Kissen mit Sunproof®-Stoffbezügen. Bezüge wasserabweisend, abziehbar und bei 40° C maschinenwaschbar

Seat and back surfaces of synthetic Textilux® fabric, cushions with Sunproof® fabric covers included. Covers are water-repellent, removable and machine washable at 40° C

Armlehnaufsatz und Holz-Applikationen aus FSC®-zertifiziertem Teakholz / Armrest inserts and other wooden surfaces are of FSC® certified teak wood

Einzelelemente individuell kombinierbar / The sections can be combined individually. Sitz- und Dininghöhe 43 cm / Seat and dining height 43 cm

Passende Loungetische finden Sie auf den Seiten 144 -145 / Combinable lounge tables, see pages 144 -145

Art.-Nr. Art.-No. Art.-Code (über Lager / via Sieger stock)	Farbe / Colour : Gestell / Frame Kissen / Cushion	EAN-Nr. EAN-No. 4003348	VE PU	Bruttogewicht pro Stück / kg ca. Gross weight per pce. / kg approx.	Aufstellmaß pro Stück L x B x H Sitzhöhe in cm, ca. Dim. of set up article per pce. L x W x H Height of seat in cm approx.	VP Maß L x B x H in cm ca. Packing dimensions L x W x H in cm approx.
--	---	-------------------------------	----------	--	--	---

### >> 1-Sitzer / Armchair

451/G-G 1.7.800.043	Eisengrau / Iron-grey Grau / Grey	60596 4	1 KT 1 CT	13,40	75 x 73 x 78,5 43	77 x 75 x 80
------------------------	--------------------------------------	---------	--------------	-------	----------------------	--------------



FSC®-zertifiziert / FSC® certified

### >> Seitenteil links / Left section

454/G-G 1.7.800.044	Eisengrau / Iron-grey Grau / Grey	60597 1	1 KT 1 CT	12,80	77 x 73 x 78,5 43	79 x 75 x 80
------------------------	--------------------------------------	---------	--------------	-------	----------------------	--------------



FSC®-zertifiziert / FSC® certified

### >> Seitenteil rechts / Right section

455/G-G 1.7.800.045	Eisengrau / Iron-grey Grau / Grey	60598 8	1 KT 1 CT	12,80	77 x 73 x 78,5 43	79 x 75 x 80
------------------------	--------------------------------------	---------	--------------	-------	----------------------	--------------



FSC®-zertifiziert / FSC® certified

### >> Eckteil / Corner section

456/G-G 1.7.800.046	Eisengrau / Iron-grey Grau / Grey	60599 5	1 KT 1 CT	12,40	73 x 73 x 78,5 43	75 x 75 x 80
------------------------	--------------------------------------	---------	--------------	-------	----------------------	--------------



FSC®-zertifiziert / FSC® certified

### >> Mittelteil / Middle section

457/G-G 1.7.800.047	Eisengrau / Iron-grey Grau / Grey	60600 8	2 KT 2 CT	10,00	72 x 73 x 78,5 43	90 x 74 x 84
------------------------	--------------------------------------	---------	--------------	-------	----------------------	--------------



FSC®-zertifiziert / FSC® certified

### >> Bank / Beistelltisch / Bench / side table

458/G-G 1.7.800.048	Eisengrau / Iron-grey Grau / Grey	60601 5	1 KT 1 CT	7,40	69 x 32 x 43 43	71 x 34 x 37
------------------------	--------------------------------------	---------	--------------	------	--------------------	--------------



FSC®-zertifiziert / FSC® certified

### >> Eckteil mit verstellbarem Sitz / Rückenlehne (3-fach verstellbar) Corner section with adjustable seat / back (3-positions adjustable)

459/G-G 1.7.800.049	Eisengrau / Iron-grey Grau / Grey	60602 2	1 KT 1 CT	8,10	69 x 69 x 43 43	71 x 71 x 37
------------------------	--------------------------------------	---------	--------------	------	--------------------	--------------



FSC®-zertifiziert / FSC® certified

Designed by CULTURE FORM



# LOUNGETISCHE / COFFEE TABLES

Geprüft in Anlehnung an DIN EN 581-3 (Wohn- und Objektbereich)\*  
Tested based on DIN EN 581-3 (Living and contract area)\*

KOMBINIERBAR ZU ALLEN LOUNGE-GRUPPEN / COMBINABLE WITH ALL LOUNGE SETS



Art.-Nr. Art.-No. Art.-Code (über Lager / via Sieger stock)	Farbe / Colour : Gestell / Frame Platte / Table top	EAN-Nr. EAN-No. 4003348	VE PU	Bruttogewicht pro Stück/kg ca. Gross weight per pce./kg approx.	Abmessung L x B x Tischhöhe in cm, ca. Dimension L x W x Height of table in cm approx.	VP Maß L x B x H in cm ca. Packing dimensions L x W x H in cm approx.
<b>&gt;&gt; Loungetische mit Spraystone Tischplatte / Coffee tables with Spraystone table top</b>						
602/A 1.7400.210	Aluminium graphit / Aluminium graphite Spraystone eisengrau / Spraystone iron-grey	60584 1	1 KT 1 CT	9,50	60 x 60 x 44	62 x 62 x 47
602/G 1.7400.212	Aluminium eisengrau / Aluminium iron-grey Spraystone eisengrau / Spraystone iron-grey	60585 8	1 KT 1 CT	9,50	60 x 60 x 44	62 x 62 x 47
603/A* 1.7400.214	Aluminium graphit / Aluminium graphite Spraystone eisengrau / Spraystone iron-grey	60550 6	1 KT 1 CT	17,00	110 x 60 x 44	112 x 62 x 47
603/G* 1.7400.216	Aluminium eisengrau / Aluminium iron-grey Spraystone eisengrau / Spraystone iron-grey	60580 3	1 KT 1 CT	17,00	110 x 60 x 44	112 x 62 x 47
603/W* 1.7400.222	Aluminium weiß / Aluminium white Spraystone eisengrau / Spraystone iron-grey	60672 5	1 KT 1 CT	17,00	110 x 60 x 44	112 x 62 x 47



<b>&gt;&gt; Loungetische mit Polytec®-Tischplatte / Coffee tables with Polytec®-top</b>						
Bestehend aus 2 Packstücken [P1 und P2] / Consisting of 2 packages [P1 and P2]						
630/A* 1.7400.194	Aluminium graphit Aluminium graphite	60603 9	1 KT 1 CT	5,20	60 x 60 x 44	P1: 62 x 62 x 46
	Polytec® Beton dunkel Polytec® Dark concrete		1 KT 1 CT	8,00		P2: 73 x 73 x 5,5
630/G* 1.7400.195	Aluminium eisengrau Aluminium iron-grey	60604 6	1 KT 1 CT	5,20	60 x 60 x 44	P1: 62 x 62 x 46
	Polytec® Beton dunkel Polytec® Dark concrete		1 KT 1 CT	8,00		P2: 73 x 73 x 5,5
631/A* 1.7400.196	Aluminium graphit Aluminium graphite	60605 3	1 KT 1 CT	8,20	105 x 70 x 44	P1: 107 x 72 x 46
	Polytec® Beton dunkel Polytec® Dark concrete		1 KT 1 CT	15,90		P2: 118 x 83 x 5,5
631/G* 1.7400.197	Aluminium eisengrau Aluminium iron-grey	60606 0	1 KT 1 CT	8,20	105 x 70 x 44	P1: 107 x 72 x 46
	Polytec® Beton dunkel Polytec® Dark concrete		1 KT 1 CT	15,90		P2: 118 x 83 x 5,5



<b>&gt;&gt; Diningtische mit Polytec®-Tischplatte / Dining tables with Polytec®-top</b>						
Bestehend aus 2 Packstücken [P1 und P2] / Consisting of 2 packages [P1 and P2]						
5763-50* 1.5.400.025	Aluminium graphit Aluminium graphite	99717 5	1 KT 1 CT	9,70	118 x 78 x 67	122 x 82 x 14
5763-55* 1.5.400.024	Aluminium eisengrau Aluminium iron-grey	99716 8	1 KT 1 CT	9,70	118 x 78 x 67	122 x 82 x 14
6763-150* 1.8.300.043	Polytec® Schiefer, Anthrazit Polytec® Slate, anthracite	40091 0	1 KT 1 CT	17,00	120 x 80 x 1	126 x 93 x 5
635/A* 1.7400.198	Aluminium graphit Aluminium graphite	60607 7	1 KT 1 CT	8,00	105 x 105 x 67	P1: 67 x 67 x 70
	Polytec® Beton dunkel Polytec® Dark concrete		1 KT 1 CT	31,60		P2: 116 x 116 x 5,5
635/G* 1.7400.199	Aluminium eisengrau Aluminium iron-grey	60608 4	1 KT 1 CT	8,00	105 x 105 x 67	P1: 67 x 67 x 70
	Polytec® Beton dunkel Polytec® Dark concrete		1 KT 1 CT	31,60		P2: 116 x 116 x 5,5

# LOUNGETISCHE / COFFEE TABLES

Geprüft in Anlehnung an DIN EN 581-3 (Wohn- und Objektbereich)\*  
Tested based on DIN EN 581-3 (Living and contract area)\*

KOMBINIERBAR ZU ALLEN LOUNGE-GRUPPEN / COMBINABLE WITH ALL LOUNGE SETS

Art.-Nr. Art.-No. Art.-Code (über Lager / via Sieger stock)	Farbe / Colour : Gestell / Frame Platte / Table top	EAN-Nr. EAN-No. 4003348	VE PU	Bruttogewicht pro Stück/kg ca. Gross weight per pce./kg approx.	Abmessung L x B x Tischhöhe in cm, ca. Dimension L x W x Height of table in cm approx.	VP Maß L x B x H in cm ca. Packing dimensions L x W x H in cm approx.
<b>&gt;&gt; Beistelltische / Side tables</b>						
620/A 1.7400.171	Aluminium graphit / Aluminium graphite Aluminium graphit / Aluminium graphite	60568 1	1 KT 1 CT	4,00	45 x 35 x 50	47 x 37 x 52
620/G 1.7400.172	Aluminium eisengrau / Aluminium iron-grey Aluminium eisengrau / Aluminium iron-grey	60569 8	1 KT 1 CT	4,00	45 x 35 x 50	47 x 37 x 52
620/W 1.7400.173	Aluminium weiß / Aluminium white Aluminium weiß / Aluminium white	60570 4	1 KT 1 CT	4,00	45 x 35 x 50	47 x 37 x 52
426/G 1.7400.224	Eisengrau / Iron-grey	60688 6	1 KT 1 CT	3,70	35 x 40 x 60	62 x 38 x 43
426/W 1.7400.226	Weiß / White	60689 3	1 KT 1 CT	3,70	35 x 40 x 60	62 x 38 x 43



# RIMINI



## ALUMINIUM/ROPE - STAPELSESSEL ALUMINIUM/ROPE STACKING CHAIR

Gestelle aus Aluminiumrohren mit Polyesterbeschichtung / Frames of aluminium tubes with polyester coating

Sitz- und Rückenflächen mit Rope-Bespannung / Seat and back with rope stringing

Armlehnen aus Aluminium mit Rope-Bezug / Aluminium armrests with rope cover

Passendes Sitzkissen aus Polyacryl in grau oder anthrazit erhältlich / Matching seat cushion of Polyacryl available in grey or anthracite



Art.-Nr. Art.-No. Art.-Code (über Lager/ via Sieger stock)	Farbe / Colour Gewebe / Fabric	EAN-Nr. EAN-No.	VE PU	Bruttogewicht pro Stück/kg ca. Gross weight per pce./kg approx.	Aufstellmaß pro Stück L x B x H Sitzhöhe / Sitzbreite in cm, ca. Dim. of set up article per pce. L x W x H Height/width of seat in cm approx.	VP Maß L x B x H in cm ca. Packing dimensions L x W x H in cm approx.
531/G-G 1.7.100.417	Eisengrau / Iron-grey Grau / Grey	60757 9	17*	4,10	64 x 56 x 84 42 / 46	60 x 98 x 248

### >> Stapelsessel / Stacking armchair

<b>Neu</b>	<b>531/G-G</b>	<b>Eisengrau / Iron-grey</b>	60757 9	17*	4,10	64 x 56 x 84	60 x 98 x 248
<b>New</b>	1.7.100.417	Grau / Grey				42 / 46	

\* Verpackungseinheit: auch 6 Stück im Karton möglich (ohne Aufpreis)  
\* Packing unit: also 6 pieces per carton possible without surcharge

### >> Sitzkissen aus Polyacryl / Seat cushion of Polyacryl

<b>Neu</b>	<b>5512</b>	<b>Grau / Grey</b>	99746 5	10 KT	0,40	48 x 44 x 4	50 x 50 x 60
<b>New</b>	3.1.003.450	4925		10 CT			
<b>Neu</b>	<b>5512</b>	<b>Anthrazit / Anthracite</b>	99747 2	10 KT	0,40	48 x 44 x 4	50 x 50 x 60
<b>New</b>	3.1.003.451	4912		10 CT			

# MALTA



## ALUMINIUM/ROPE - DININGSSEL / ALUMINIUM/ROPE DINING CHAIR

Gestelle aus Aluminiumrohren mit Polyesterbeschichtung / Frames of aluminium tubes with polyester coating

Rücken und Seitenflächen mit Rope-Bespannung. Sitzfläche aus Textilux®-Kunstfasergewebe  
Back and sides with rope stringing. Seat of synthetic Textilux® fabric

Passendes Sitzkissen mit Sunproof®-Stoffbezug inklusive. Bezug wasserabweisend, abziehbar und bei 40° C maschinenwaschbar  
Matching seat cushion with Sunproof® fabric cover included. Cover is water-repellent, removable and machine washable at 40° C



Art.-Nr. Art.-No. Art.-Code (über Lager/ via Sieger stock)	Farbe / Colour Gewebe / Fabric	EAN-Nr. EAN-No.	VE PU	Bruttogewicht pro Stück/kg ca. Gross weight per pce./kg approx.	Aufstellmaß pro Stück L x B x H Sitzhöhe / Sitzbreite in cm, ca. Dim. of set up article per pce. L x W x H Height/width of seat in cm approx.	VP Maß L x B x H in cm ca. Packing dimensions L x W x H in cm approx.
530/G-G 1.7.900.008	Eisengrau / Iron-grey Grau / Grey	60756 2	2 KT 2 CT	6,90	60 x 58,5 x 83 50,5 / 42,5	69 x 61 x 136

### >> Diningsessel / Dining chair

<b>Neu</b>	<b>530/G-G</b>	<b>Eisengrau / Iron-grey</b>	60756 2	2 KT	6,90	60 x 58,5 x 83	69 x 61 x 136
<b>New</b>	1.7.900.008	Grau / Grey		2 CT		50,5 / 42,5	

# MALAGA

Geprüft in Anlehnung an DIN EN 581-2 (Wohnbereich)  
Tested based on DIN EN 581-2 (Living area)



## MÖBEL AUS ALUMINIUM UND TEXTILUX®-GEWEBE FURNITURE OF ALUMINIUM AND TEXTILUX® FABRIC

Gestelle aus Aluminiumprofilen mit Polyesterbeschichtung / Frames of aluminium profiles with polyester coating

Sitz- und Rückenbespannung aus Textilux®-Kunstfasergewebe. Auflagen in grau oder anthrazit aus 100% Polyacryl  
Seat and back surfaces of synthetic Textilux® fabric. Cushions in grey or anthracite of 100% polyacrylic

Die modularen Einzelemente lassen sich individuell kombinieren. Sitz- und Dininghöhe 46 cm  
The modular elements can be combined as desired. Seat and dining height 46 cm

Art.-Nr. Art.-No. Art.-Code (über Lager/ via Sieger stock)	Farbe / Colour Gewebe / Fabric	EAN-Nr. EAN-No.	VE PU	Bruttogewicht pro Stück/kg ca. Gross weight per pce./kg approx.	Aufstellmaß pro Stück L x B x H Sitzhöhe / Sitzbreite in cm, ca. Dim. of set up article per pce. L x W x H Height/width of seat in cm approx.	VP Maß L x B x H in cm ca. Packing dimensions L x W x H in cm approx.
501/G-SG 1.7.100.413	Eisengrau / Iron-grey Silbergrau / Silver-grey	60748 7	17*	6,00	69,5 x 59 x 92,5 46/43	111 x 63 x 255

### >> Diningstuhl / Dining chair

<b>Neu</b>	<b>501/G-SG</b>	<b>Eisengrau / Iron-grey</b>	60748 7	17*	6,00	69,5 x 59 x 92,5	111 x 63 x 255
<b>New</b>	1.7.100.413	Silbergrau / Silver-grey				46/43	

### >> 2-Sitzer Bank / 2-seater bench

<b>Neu</b>	<b>502/G-SG</b>	<b>Eisengrau / Iron-grey</b>	60749 4	17*	10,00	65,5 x 115,5 x 92	120 x 111 x 255
<b>New</b>	1.7.800.099	Silbergrau / Silver-grey				46/102	

### >> 2-Sitzer Bank links / 2-seater bench left

<b>Neu</b>	<b>503/G-SG</b>	<b>Eisengrau / Iron-grey</b>	60750 0	16*	10,50	65,5 x 113 x 92	116 x 107 x 255
<b>New</b>	1.7.800.101	Silbergrau / Silver-grey				46/102	

### >> 2-Sitzer Bank rechts / 2-seater bench right

<b>Neu</b>	<b>504/G-SG</b>	<b>Eisengrau / Iron-grey</b>	60751 7	16*	10,50	65,5 x 113 x 92	116 x 107 x 255
<b>New</b>	1.7.800.103	Silbergrau / Silver-grey				46/102	

### >> Mittelteil / Middle part

<b>Neu</b>	<b>505/G-SG</b>	<b>Eisengrau / Iron-grey</b>	60753 1	19*	6,00	65,5 x 55,5 x 92	104 x 58 x 255
<b>New</b>	1.7.800.107	Silbergrau / Silver-grey				46/49	

### >> Eckstuhl / Corner chair

<b>Neu</b>	<b>506/G-SG</b>	<b>Eisengrau / Iron-grey</b>	60752 4	1 KT 1 CT	8,50	65,5 x 55,5 x 92	71 x 71 x 95
<b>New</b>	1.7.800.105	Silbergrau / Silver-grey				46/44	



# MALAGA



## MÖBEL AUS ALUMINIUM UND TEXTILUX®-GEWEBE FURNITURE OF ALUMINIUM AND TEXTILUX® FABRIC

Sitz- und Rückenbespannung aus Textilux®-Kunstfasergewebe. Auflagen in grau oder anthrazit aus 100% Polyacryl  
Seat and back surfaces of synthetic Textilux® fabric. Cushions in grey or anthracite of 100% polyacrylic

Art.-Nr. Art.-No. Art.-Code (über Lager/ via Sieger stock)	Farbe / Colour Dessin Nr. / Pattern No.	EAN-Nr. EAN-No. 4003348	VE PU	Bruttogewicht pro Stück/kg ca. Gross weight per pce./kg approx.	Abmessung pro Stück L x B x H in cm, ca. Dimension per pce. L x W x H in cm approx.	VP Maß L x B x H in cm ca. Packing dimensions L x W x H in cm approx.
---	--	-------------------------------	----------	--	--	---

### >> 1-Sitzer Kissen Bank/Mittelteil / 1 seater cushion bench/middle part

<b>Neu</b> <b>New</b>	<b>5527</b> 3.2.003.457	<b>Grau / Grey</b> 4925	99740 3	6 KT 6 CT	0,90	<b>97 x 54 x 4</b>	50 x 37 x 102
<b>Neu</b> <b>New</b>	<b>5527</b> 3.2.003.458	<b>Anthrazit / Anthracite</b> 4912	99741 0	6 KT 6 CT	0,90	<b>97 x 54 x 4</b>	50 x 37 x 102



### >> Eckkissen Rücken / Corner cushion back

<b>Neu</b> <b>New</b>	<b>5528</b> 3.2.003.459	<b>Grau / Grey</b> 4925	99742 7	4 KT 4 CT	1,20	<b>134 x 49 x 4</b>	50 x 37 x 102
<b>Neu</b> <b>New</b>	<b>5528</b> 3.2.003.460	<b>Anthrazit / Anthracite</b> 4912	99743 4	4 KT 4 CT	1,20	<b>134 x 49 x 4</b>	50 x 37 x 102



### >> Eckkissen Sitz / Corner cushion seat

<b>Neu</b> <b>New</b>	<b>5518</b> 3.2.003.461	<b>Grau / Grey</b> 4925	99744 1	4 KT 4 CT	0,60	<b>51 x 51 x 4</b>	50 x 50 x 60
<b>Neu</b> <b>New</b>	<b>5518</b> 3.2.003.462	<b>Anthrazit / Anthracite</b> 4912	99745 8	4 KT 4 CT	0,60	<b>51 x 51 x 4</b>	50 x 50 x 60



# NAVARO

Geprüft in Anlehnung an DIN EN 581-2 (Wohnbereich)  
Tested based on DIN EN 581-2 (Living area)



## ALUMINIUM/TEXTILUX® - STAPELSESSLER / ALUMINIUM/TEXTILUX® STACKING CHAIR

Gestelle aus Aluminiumrohren mit Polyesterbeschichtung / Frames of aluminum tubes with polyester coating

Gepolsterte Sitz- und Rückenfläche mit Textilux®-Bezug / Padded seat and backrest with Textilux® cover

Extra hohe Rückenlehne, stufenlos per Gasdruckfeder verstellbar / Extra high backrest, infinitely adjustable by gas pressure spring

Art.-Nr. Art.-No. Art.-Code (über Lager/ via Sieger stock)	Farbe / Colour: Gestell / Frame Gewebe / Fabric	EAN-Nr. EAN-No. 4003348	VE PU	Bruttogewicht pro Stück/kg ca. Gross weight per pce./kg approx.	Aufstellmaß pro Stück L x B x H Sitzhöhe / Sitzbreite in cm, ca. Dim. of set up article per pce. L x W x H Height/width of seat in cm approx.	VP Maß L x B x H in cm ca. Packing dimensions L x W x H in cm approx.
---	---	-------------------------------	----------	--	--	---

### >> Hochlehner-Stapelsessel mit Rückenverstellung High stacking armchair with adjustable backrest

<b>Neu</b> <b>New</b>	<b>910/G-SG</b> 1.7.100.415	<b>Eisengrau / Iron-grey</b> Silbergrau / Silver-grey	60754 8	9* 7,00	<b>66 x 57,5 x 108</b> 45/48,5	125 x 60 x 255
--------------------------	--------------------------------	--	---------	------------	-----------------------------------	----------------

\* Verpackungseinheit: auch 6 Stück im Karton möglich (ohne Aufpreis) / \* Packing unit: also 6 pieces per carton possible without surcharge



# LIMA

Geprüft in Anlehnung an DIN EN 581-2 (Wohn- und Objektbereich)\*\* / (Wohnbereich)\*\*\*  
Tested based on DIN EN 581-2 (Living and contract area)\*\* / (Living area)\*\*\*

## MÖBEL AUS ALUMINIUM UND TEXTILUX®-GEWEBE FURNITURE OF ALUMINIUM AND TEXTILUX® FABRIC

Gestelle aus Aluminiumrohren mit Polyesterbeschichtung / Frames of aluminium tubes with polyester coating

Sitz- und Rückenflächen aus Textilux®-Kunstfasergewebe / Seat and back of synthetic Textilux® fabric

Armlehnen aus Aluminium mit Polyesterbeschichtung / Armrests of aluminium with polyester coating

Hochlehner-Stapelsessel mit Rückenverstellung, 3-fach verstellbar. Verstellmechanik unter der Sitzfläche  
High Stacking Armchair with 3-way adjustable backrest. Adjustment mechanism under the seat

Art.-Nr. Art.-No. Art.-Code (über Lager/ via Sieger stock)	Farbe / Colour: Gestell / Frame Gewebe / Fabric	EAN-Nr. EAN-No. 4003348	VE PU	Bruttogewicht pro Stück/kg ca. Gross weight per pce./kg approx.	Aufstellmaß pro Stück L x B x H Sitzhöhe / Sitzbreite in cm, ca. Dim. of set up article per pce. L x W x H Height/width of seat in cm approx.	VP Maß L x B x H in cm ca. Packing dimensions L x W x H in cm approx.
---	---	-------------------------------	----------	--	--	---

### >> Stapelsessel / Stacking armchair

<b>913/A-SG**</b> 1.7.100.385	<b>Graphit / Graphite</b> Silbergrau / Silver-grey	60679 4	18*	5,20	<b>62 x 57 x 97</b> 45/43	128 x 60 x 212
<b>913/G-SG**</b> 1.7.100.389	<b>Eisengrau / Iron-grey</b> Silbergrau / Silver-grey	60681 7	18*	5,20	<b>62 x 57 x 97</b> 45/43	128 x 60 x 212
<b>913/G-HG**</b> 1.7.100.387	<b>Eisengrau / Iron-grey</b> Hellgrau / Light-grey	60680 0	18*	5,20	<b>62 x 57 x 97</b> 45/43	128 x 60 x 212

\* Verpackungseinheit: auch 6 Stück im Karton möglich (ohne Aufpreis) / \* Packing unit: also 6 pieces per carton possible without surcharge

### >> Hochlehner-Stapelsessel / High stacking armchair

<b>Neu</b> <b>New</b>	<b>914/A-SG</b> 1.7.100.407	<b>Graphit / Graphite</b> Silbergrau / Silver-grey	60741 8	18*	4,40	<b>65,5 x 63 x 108,5</b> 45 / 43	132 x 60 x 220
<b>Neu</b> <b>New</b>	<b>914/G-SG</b> 1.7.100.409	<b>Eisengrau / Iron-grey</b> Silbergrau / Silver-grey	60742 5	18*	4,40	<b>65,5 x 63 x 108,5</b> 45 / 43	132 x 60 x 220
<b>Neu</b> <b>New</b>	<b>914/G-HG</b> 1.7.100.411	<b>Eisengrau / Iron-grey</b> Hellgrau / Light-grey	60743 2	18*	4,40	<b>65,5 x 63 x 108,5</b> 45 / 43	132 x 60 x 220

\* Verpackungseinheit: auch 6 Stück im Karton möglich (ohne Aufpreis) / \* Packing unit: also 6 pieces per carton possible without surcharge

### >> Hochlehner-Stapelsessel mit Rückenverstellung (3-fach verstellbar) High stacking armchair with adjustable backrest (3-positions)

<b>933/A-SG***</b> 1.7.100.391	<b>Graphit / Graphite</b> Silbergrau / Silver-grey	606824	16*	5,50	<b>65 x 63 x 110</b> 45/43	138 x 64 x 230
<b>933/G-SG***</b> 1.7.100.395	<b>Eisengrau / Iron-grey</b> Silbergrau / Silver-grey	60684 8	16*	5,50	<b>65 x 63 x 110</b> 45/43	138 x 64 x 230
<b>933/G-HG***</b> 1.7.100.393	<b>Eisengrau / Iron-grey</b> Hellgrau / Light-grey	60683 1	16*	5,50	<b>65 x 63 x 110</b> 45/43	138 x 64 x 230

\* Verpackungseinheit: auch 6 Stück im Karton möglich (ohne Aufpreis) / \* Packing unit: also 6 pieces per carton possible without surcharge

Designed by CULTURE FORM



# TONGA

Geprüft in Anlehnung an DIN EN 581-2 (Wohnbereich)  
Tested based on DIN EN 581-2 (Living area)

## ALUMINIUM/TEXTILUX®-STAPELSESSEL ALUMINIUM/TEXTILUX® STACKING ARMCHAIR

Gestelle aus Aluminiumrohren mit Polyesterbeschichtung / Frames of aluminum tubes with polyester coating

Sitz- und Rückenflächen aus Textilux®-Kunstfasergewebe / Seat and back of synthetic Textilux® fabric

Armlehnen und Rückenleiste aus Aluminium mit Polyesterbeschichtung  
Armrests and back slat of aluminium with polyester coating



Art.-Nr. Art.-No. Art.-Code (über Lager/ via Sieger stock)	Farbe / Colour : Gestell / Frame Gewebe / Fabric	EAN-Nr. EAN-No. 4003348	VE PU	Bruttogewicht pro Stück/kg ca. Gross weight per pce./kg approx.	Aufstellmaß pro Stück LxBxH Sitzhöhe / Sitzbreite in cm, ca. Dim. of set up article per pce. LxWxH Height/width of seat in cm approx.	VP Maß LxBxH in cm ca. Packing dimensions LxWxH in cm approx.
---	--	-------------------------------	----------	--	--	---

### >> Stapelsessel / Stacking armchair

<b>323/A-SG</b> 1.7.100.399	<b>Graphit / Graphite</b> Silbergrau / Silver-grey	60692 3	18*	5,20	<b>62 x 59 x 99</b> 45/47	125 x 60 x 218
<b>323/G-HG</b> 1.7.100.401	<b>Eisengrau / Iron-grey</b> Hellgrau / Light-grey	60693 0	18*	5,20	<b>62 x 59 x 99</b> 45/47	125 x 60 x 218

\* Verpackungseinheit: auch 6 Stück im Karton möglich (ohne Aufpreis)  
\* Packing unit: also 6 pieces per carton possible without surcharge

Designed by CULTURE FORM

# SIRIO

Geprüft in Anlehnung an DIN EN 581-2 (Wohnbereich)\*\* / (Wohn- und Objektbereich)\*\*\*  
Tested based on DIN EN 581-2 (Living area)\*\* / (Living and contract area)\*\*\*

## MÖBEL AUS ALUMINIUM UND TEXTILUX®-GEWEBE FURNITURE OF ALUMINIUM AND TEXTILUX® FABRIC

Gestelle aus Aluminium-Rundrohr mit Polyesterbeschichtung / Frames of round aluminium tube with polyester coating

Sitz- und Rückenflächen aus Textilux®-Kunstfasergewebe / Seat and back of synthetic Textilux® fabric

Armlehenaufsatz aus Aluminium mit Polyesterbeschichtung / Armrest inserts of aluminium with polyester coating

Art.-Nr. Art.-No. Art.-Code (über Lager/ via Sieger stock)	Farbe / Colour : Gestell / Frame Gewebe / Fabric	EAN-Nr. EAN-No. 4003348	VE PU	Bruttogewicht pro Stück/kg ca. Gross weight per pce./kg approx.	Aufstellmaß pro Stück LxBxH Sitzhöhe / Sitzbreite in cm, ca. Dim. of set up article per pce. LxWxH Height/width of seat in cm approx.	VP Maß LxBxH in cm ca. Packing dimensions LxWxH in cm approx.
---	--	-------------------------------	----------	--	--	---

### >> Stapelsessel / Stacking armchair

<b>319/A-SG**</b> 1.7.100.370	<b>Graphit / Graphite</b> Silbergrau / Silver-grey	60655 8	20*	3,70	<b>62 x 58 x 100</b> 45/49	59 x 130 x 216
<b>319/G-HG**</b> 1.7.100.372	<b>Eisengrau / Iron-grey</b> Hellgrau / Light-grey	60656 5	20*	3,70	<b>62 x 58 x 100</b> 45/49	59 x 130 x 216

\* Verpackungseinheit: auch 6 Stück im Karton möglich (ohne Aufpreis) / \* Packing unit: also 6 pieces per carton possible without surcharge

### >> Klappsessel (Rückenlehne 6-fach verstellbar) / Folding armchair (6-position adjustable backrest)

<b>339/A-SG***</b> 1.7.200.173	<b>Graphit / Graphite</b> Silbergrau / Silver-grey	60673 2	1 KT 1 CT	6,70	<b>73 x 61 x 108</b> 44/48	90 x 64 x 17
<b>339/G-HG***</b> 1.7.200.175	<b>Eisengrau / Iron-grey</b> Hellgrau / Light-grey	60674 9	1 KT 1 CT	6,70	<b>73 x 61 x 108</b> 44/48	90 x 64 x 17

### >> Loungesessel / Lounge-chair

<b>379/A-SG**</b> 1.7.100.381	<b>Graphit / Graphite</b> Silbergrau / Silver-grey	60675 6	18*	4,30	<b>69 x 67 x 84</b> 40/53	120 x 70 x 210
<b>379/G-HG**</b> 1.7.100.383	<b>Eisengrau / Iron-grey</b> Hellgrau / Light-grey	60676 3	18*	4,30	<b>69 x 67 x 84</b> 40/53	120 x 70 x 210

\* Verpackungseinheit: auch 6 Stück im Karton möglich (ohne Aufpreis) / \* Packing unit: also 6 pieces per carton possible without surcharge

### >> Hocker / Stool

<b>309/A-SG***</b> 1.7.300.123	<b>Graphit / Graphite</b> Silbergrau / Silver-grey	60677 0	16*	2,90	<b>59 x 50 x 44</b> 38/53	62 x 53 x 206
<b>309/G-HG***</b> 1.7.300.125	<b>Eisengrau / Iron-grey</b> Hellgrau / Light-grey	60678 7	16*	2,90	<b>59 x 50 x 44</b> 38/53	62 x 53 x 206

\* Verpackungseinheit: auch 2 Stück im Karton möglich (ohne Aufpreis) / \* Packing unit: also 2 pieces per carton possible without surcharge

### >> Loungesessel-Auflage aus Polyacryl (mit Befestigungsglasche) Lounge chair cushion of Polyacryl (with fixation strap)

<b>5525</b> 3.2.003.456	<b>Grau / Grey</b> 4925	99737 3	8 KT 8 CT	0,80	<b>93 x 53 x 4</b>	65 x 40 x 95
----------------------------	----------------------------	---------	--------------	------	--------------------	--------------

Designed by CULTURE FORM



# MORENA

Geprüft in Anlehnung an DIN EN 581-2 (Wohnbereich)  
Tested based on DIN EN 581-2 (Living area)

## ALUMINIUM / SUNPROOF® - DININGSESSEL / ALUMINIUM / SUNPROOF® DINING CHAIR

Gestelle aus Aluminiumrohren mit Polyesterbeschichtung / Frames of aluminium tubes with polyester coating

Sitzschale und Sitzkissen mit Sunproof®-Stoffbezügen. Kissenbezug abziehbar und bei 40° C maschinenwaschbar  
Seat shell and cushion with Sunproof® fabric covers. Cushion cover removable and machine washable at 40° C



Art.-Nr. Art.-No.	Farbe / Colour: Gestell / Frame	EAN-Nr. EAN-No.	VE PU	Bruttogewicht pro Stück/kg ca. Gross weight per pce./kg approx.	Aufstellmaß pro Stück L x B x H Sitzhöhe / Sitzbreite in cm, ca. Dim. of set up article per pce. L x W x H Height/width of seat in cm approx.	VP Maß L x B x H in cm ca. Packing dimensions L x W x H in cm approx.
	Kissen / Cushion	4003348				

### >> Diningsessel / Dining chair

<b>526/G-HG</b> 1.7.900.000	<b>Eisengrau / Iron-grey</b> Hellgrau / Light-grey	60657 2	2 KT 2 CT	6,40	<b>64 x 59 x 85</b> 40/46,5	85 x 69 x 115
<b>526/G-G</b> 1.7.900.002	<b>Eisengrau / Iron-grey</b> Grau / Grey	60658 9	2 KT 2 CT	6,40	<b>64 x 59 x 85</b> 40/46,5	85 x 69 x 115

# PADUA

Geprüft in Anlehnung an DIN EN 581-2 (Wohn- und Objektbereich)  
Tested based on DIN EN 581-2 (Living and contract area)

## ALUMINIUM/TEXTILUX®-STAPELSESSEL / ALUMINIUM/TEXTILUX® STACKING ARMCHAIR

Gestelle aus Aluminiumrohren mit Polyesterbeschichtung / Frames of aluminum tubes with polyester coating

Sitz- und Rückenflächen aus Textilux®-Kunstfasergewebe / Seat and back of synthetic Textilux® fabric



Art.-Nr. Art.-No.	Farbe / Colour: Gestell / Frame	EAN-Nr. EAN-No.	VE PU	Bruttogewicht pro Stück/kg ca. Gross weight per pce./kg approx.	Aufstellmaß pro Stück L x B x H Sitzhöhe / Sitzbreite in cm, ca. Dim. of set up article per pce. L x W x H Height/width of seat in cm approx.	VP Maß L x B x H in cm ca. Packing dimensions L x W x H in cm approx.
	Gewebe / Fabric	4003348				

### >> Stapelsessel / Stacking armchair

<b>318/A-G</b> 1.7.100.361	<b>Graphit / Graphite</b> Grau / Grey	60615 2	16*	4,00	<b>64 x 59 x 100</b> 45/46	70 x 105 x 235
<b>318/G-SG</b> 1.7.100.363	<b>Eisengrau / Iron-grey</b> Silbergrau / Silver-grey	60616 9	16*	4,00	<b>64 x 59 x 100</b> 45/46	70 x 105 x 235

\* Verpackungseinheit: auch 6 Stück im Karton möglich (ohne Aufpreis) / \* Packing unit: also 6 pieces per carton possible without surcharge

Designed by CULTURE FORM

# SALERNO

Geprüft in Anlehnung an DIN EN 581-2 (Wohn- und Objektbereich)  
Tested based on DIN EN 581-2 (Living and contract area)

## MÖBEL AUS ALUMINIUM UND TEXTILUX®-GEWEBE FURNITURE OF ALUMINIUM AND TEXTILUX® FABRIC

Gestelle aus Aluminiumrohren mit Polyesterbeschichtung / Frames of aluminum tubes with polyester coating

Sitz- und Rückenflächen aus Textilux®-Kunstfasergewebe / Seat and back of synthetic Textilux® fabric

Armlehnen aus Aluminium-Druckguss mit Polyesterbeschichtung in Eisengrau / Aluminium armrests with iron-grey cover of die-cast aluminium

Art.-Nr. Art.-No.	Farbe / Colour: Gestell / Frame	EAN-Nr. EAN-No.	VE PU	Bruttogewicht pro Stück/kg ca. Gross weight per pce./kg approx.	Aufstellmaß pro Stück L x B x H Sitzhöhe / Sitzbreite in cm, ca. Dim. of set up article per pce. L x W x H Height/width of seat in cm approx.	VP Maß L x B x H in cm ca. Packing dimensions L x W x H in cm approx.
	Gewebe / Fabric	4003348				

### >> Stapelsessel / Stacking armchair

<b>317/A-G</b> 1.7.100.397	<b>Graphit / Graphite</b> Grau / Grey	60690 9	16*	5,80	<b>68 x 59 x 98</b> 45/44	125 x 60 x 208
<b>317/G-SG</b> 1.7.100.359	<b>Eisengrau / Iron-grey</b> Silbergrau / Silver-grey	60612 1	16*	5,80	<b>68 x 59 x 98</b> 45/44	125 x 60 x 208

\* Verpackungseinheit: auch 6 Stück im Karton möglich (ohne Aufpreis) / \* Packing unit: also 6 pieces per carton possible without surcharge

### >> Klappsessel (Rückenlehne 6-fach verstellbar) / Folding armchair (6-position adjustable backrest)

<b>337/A-G</b> 1.7.200.177	<b>Graphit / Graphite</b> Grau / Grey	60691 6	1 KT 1 CT	7,50	<b>71 x 62 x 109</b> 44/48	89 x 65 x 19
<b>337/G-SG</b> 1.7.200.163	<b>Eisengrau / Iron-grey</b> Silbergrau / Silver-grey	60614 5	1 KT 1 CT	7,50	<b>71 x 62 x 109</b> 44/48	89 x 65 x 19



317/A-G  
Graphit / Grau  
Graphite / Grey



317/G-SG  
Eisengrau / Silbergrau  
Iron-grey / Silver-grey

# LAGOS

Geprüft in Anlehnung an DIN EN 581-2 (Wohn- und Objektbereich)  
Tested based on DIN EN 581-2 (Living and contract area)

## ALUMINIUM/TEXTILUX®-STAPELSESSEL / ALUMINIUM/TEXTILUX® STACKING ARMCHAIR

Gestelle aus Aluminiumrohren mit Polyesterbeschichtung / Frames of aluminum tubes with polyester coating

Sitz- und Rückenflächen aus Textilux®-Kunstfasergewebe mit Quick Dry Foam Füllung  
Seat and back of synthetic Textilux® fabric with Quick Dry Foam filling



Art.-Nr. Art.-No. Art.-Code (über Lager/ via Sieger stock)	Farbe / Colour : Gestell / Frame Kissen / Cushion	EAN-Nr. EAN-No. 4003348	VE PU	Bruttogewicht pro Stück/kg ca. Gross weight per pce./kg approx.	Aufstellmaß pro Stück LxBxH Sitzhöhe/Sitzbreite in cm, ca. Dim. of set up article per pce. LxWxH Height/width of seat in cm approx.	VP Maß LxBxH in cm ca. Packing dimensions LxWxH in cm approx.
---	---	-------------------------------	----------	--	--	---

### >> Stapelsessel / Stacking armchair

<b>322/G-G</b> 1.7.100.343	<b>Eisengrau / Iron-grey</b> Grau / Grey	60591 9	16*	4,80	<b>58 x 65 x 89</b> 46/46	59 x 93 x 212
-------------------------------	---	---------	-----	------	------------------------------	---------------

\* Verpackungseinheit: auch 6 Stück im Karton möglich (ohne Aufpreis)  
\* Packing unit: also 6 pieces per carton possible without surcharge

# BOZEN

Geprüft in Anlehnung an DIN EN 581-2 (Wohn- und Objektbereich)  
Tested based on DIN EN 581-2 (Living and contract area)

## ALUMINIUM/TEXTILUX®-STAPELSESSEL / ALUMINIUM/TEXTILUX® STACKING ARMCHAIR

Gestelle aus Aluminiumrohren in Rautenform mit Polyesterbeschichtung / Frames of lozenge-shaped aluminium tubes with polyester coating

Sitz- und Rückenflächen aus Textilux®-Kunstfasergewebe / Seat and back of synthetic Textilux® fabric

Armlehnen aus Aluminium-Druckguss mit Polyesterbeschichtung in Eisengrau / Aluminium armrests with iron-grey cover of die-cast aluminium



Art.-Nr. Art.-No. Art.-Code (über Lager/ via Sieger stock)	Farbe / Colour : Gestell / Frame Gewebe / Fabric	EAN-Nr. EAN-No. 4003348	VE PU	Bruttogewicht pro Stück/kg ca. Gross weight per pce./kg approx.	Aufstellmaß pro Stück LxBxH Sitzhöhe/Sitzbreite in cm, ca. Dim. of set up article per pce. LxWxH Height/width of seat in cm approx.	VP Maß LxBxH in cm ca. Packing dimensions LxWxH in cm approx.
---	--	-------------------------------	----------	--	--	---

### >> Stapelsessel / Stacking armchair

<b>320/G-SG</b> 1.7.100.340	<b>Eisengrau / Iron-grey</b> Silbergrau / Silver-grey	60588 9	16*	4,00	<b>60 x 62 x 86,5</b> 46/46	92 x 61 x 238
--------------------------------	--	---------	-----	------	--------------------------------	---------------

\* Verpackungseinheit: auch 6 Stück im Karton möglich (ohne Aufpreis) / \* Packing unit: also 6 pieces per carton possible without surcharge

# BOZEN BARSET

Geprüft in Anlehnung an DIN EN 581-2/ 581-3 (Wohn- und Objektbereich)  
Tested based on DIN EN 581-2/ 581-3 (Living and contract area)

## ALUMINIUM/TEXTILUX®-BARHOCKER + ALUMINIUM/POLYTEC® BARTISCH ALUMINIUM/TEXTILUX® STACKING BAR STOOL + ALUMINIUM/POLYTEC® BAR TABLE

Gestelle aus Aluminiumrohren in Rautenform mit Polyesterbeschichtung / Frames of lozenge-shaped aluminium tubes with polyester coating

Sitz- und Rückenflächen aus Textilux®-Kunstfasergewebe / Seat and back of synthetic Textilux® fabric

Armlehnen aus Aluminium-Druckguss mit Polyesterbeschichtung in Eisengrau / Aluminium armrests with iron-grey cover of die-cast aluminium

Art.-Nr. Art.-No. Art.-Code (über Lager/ via Sieger stock)	Farbe / Colour : Gestell / Frame Gewebe / Fabric	EAN-Nr. EAN-No. 4003348	VE PU	Bruttogewicht pro Stück/kg ca. Gross weight per pce./kg approx.	Aufstellmaß pro Stück LxBxH Sitzhöhe/Sitzbreite in cm, ca. Dim. of set up article per pce. LxWxH Height/width of seat in cm approx.	VP Maß LxBxH in cm ca. Packing dimensions LxWxH in cm approx.
---	--	-------------------------------	----------	--	--	---

### >> Barhocker / Bar stool

<b>321/G-SG</b> 1.7.100.341	<b>Eisengrau / Iron-grey</b> Silbergrau / Silver-grey	60589 6	13*	5,60	<b>58 x 62 x 111</b> 70/44	60 x 115 x 238
--------------------------------	--	---------	-----	------	-------------------------------	----------------

\* Verpackungseinheit: auch 4 Stück im Karton möglich (ohne Aufpreis) / \* Packing unit: also 4 pieces per carton possible without surcharge

Art.-Nr. Art.-No. Art.-Code (über Lager/ via Sieger stock)	Farbe / Colour : Gestell / Frame Platte / Table top	EAN-Nr. EAN-No. 4003348	VE PU	Bruttogewicht pro Stück/kg ca. Gross weight per pce./kg approx.	Abmessung LxBxH in cm, ca. Dimension LxWxH in cm approx.	VP Maß LxBxH in cm ca. Packing dimensions LxWxH in cm approx.
---	---	-------------------------------	----------	--	---	---

### >> Bartisch / Bar table

<b>5750-55</b> 1.5.400.015	<b>Gestell / Frame:</b> <b>Eisengrau / Iron-grey</b>	99608 6	1 KT 1 CT	17,20	<b>140 x 80 x 96,5</b>	154 x 115 x 11
<b>6750-103</b> 1.8.300.021	<b>Platte / Table top:</b> <b>Polytec® Zement anthrazit / Polytec® Cement anthracite</b>	40069 9	1 KT 1 CT	22,50	<b>140 x 80 x 1,2</b>	145 x 93 x 5,5



# CALVI

Geprüft in Anlehnung an DIN EN 581-2 (Wohn- und Objektbereich)  
Tested based on DIN EN 581-2 (Living and contract area)

## MÖBEL AUS ALUMINIUM UND TEXTILUX®-GEWEBE FURNITURE OF ALUMINIUM AND TEXTILUX® FABRIC

Gestelle aus Aluminiumrohren in Rautenform mit Polyesterbeschichtung / Frames of lozenge-shaped aluminium tubes with polyester coating

Sitz- und Rückenflächen aus Textilux®-Kunstfasergewebe / Seat and back of synthetic Textilux® fabric

Armlehnenaufsatz aus Aluminium-Druckguss mit Polyesterbeschichtung in Eisengrau oder Hellgrau  
Aluminium armrests with iron-grey or light-grey cover of die-cast aluminium

Art.-Nr. Art.-No. Art.-Code (über Lager/ via Sieger stock)	Farbe / Colour: Gestell / Frame Gewebe / Fabric	EAN-Nr. EAN-No. 4003348	VE PU	Bruttogewicht pro Stück/kg ca. Gross weight per pce./kg approx.	Aufstellmaß pro Stück LxBxH Sitzhöhe/Sitzbreite in cm, ca. Dim. of set up article per pce. LxWxH Height/width of seat in cm approx.	VP Maß LxBxH in cm ca. Packing dimensions LxWxH in cm approx.
---	---	-------------------------------	----------	--	--	---



### >> Stapelsessel / Stacking armchair

<b>315/A-G</b> 1.7.100.308	<b>Graphit / Graphite</b> Grau / Grey	60482 0	20*	5,20	<b>67 x 64 x 97</b> 45/48	120 x 65 x 230
<b>315/G-SG</b> 1.7.100.310	<b>Eisengrau / Iron-grey</b> Silbergrau / Silver-grey	60484 4	20*	5,20	<b>67 x 64 x 97</b> 45/48	120 x 65 x 230

\* Verpackungseinheit: auch 6 Stück im Karton möglich (ohne Aufpreis) / \* Packing unit: also 6 pieces per carton possible without surcharge



### >> Klappsessel (Rückenlehne 6-fach verstellbar) / Folding armchair (6-position adjustable backrest)

<b>335/A-G</b> 1.7.200.141	<b>Graphit / Graphite</b> Grau / Grey	60485 1	1 KT 1 CT	7,50	<b>69 x 63 x 109</b> 44/50	88 x 17 x 66
<b>335/G-SG</b> 1.7.200.143	<b>Eisengrau / Iron-grey</b> Silbergrau / Silver-grey	60487 5	1 KT 1 CT	7,50	<b>69 x 63 x 109</b> 44/50	88 x 17 x 66



315/G-SG  
Eisengrau / Silbergrau  
Iron-grey / Silver-grey



335/G-SG  
Eisengrau / Silbergrau  
Iron-grey / Silver-grey

# TRENTO

Geprüft in Anlehnung an DIN EN 581-2 (Wohn- und Objektbereich)  
Tested based on DIN EN 581-2 (Living and contract area)

## MÖBEL AUS ALUMINIUM, VOLLKUNSTSTOFF UND TEXTILUX®-GEWEBE FURNITURE OF ALUMINIUM, RESIN AND TEXTILUX® FABRIC



reddot design award



Gestelle aus Aluminium-Trapezrohren mit Polyesterbeschichtung / Frames of trapeze-shaped aluminium tubes with polyester coating

Sitz- und Rückenflächen aus Textilux®-Kunstfasergewebe / Seat and back of synthetic Textilux® fabric

Aluminium-Armlehnen mit Vollkunststoffaufsatz in Eisengrau mit Strukturoberfläche  
Aluminium armrests with iron-grey resin cover with textured surface

Rückenabschluss mit Vollkunststoffeinsatz in Eisengrau mit Strukturoberfläche  
Top end of the backrest frame with iron-grey resin insert with textured surface

Art.-Nr. Art.-No. Art.-Code (über Lager/ via Sieger stock)	Farbe / Colour: Gestell / Frame Gewebe / Fabric	EAN-Nr. EAN-No. 4003348	VE PU	Bruttogewicht pro Stück/kg ca. Gross weight per pce./kg approx.	Aufstellmaß pro Stück LxBxH Sitzhöhe/Sitzbreite in cm, ca. Dim. of set up article per pce. LxWxH Height/width of seat in cm approx.	VP Maß LxBxH in cm ca. Packing dimensions LxWxH in cm approx.
---	---	-------------------------------	----------	--	--	---

### >> Hocker (stapelbar) / Stool (stackable)

<b>301/A-G</b> 1.7.300.066	<b>Graphit / Graphite</b> Grau / Grey	60292 5	14*	3,20	<b>55 x 58 x 43</b> 43/48	60 x 56 x 226
<b>301/G-SG</b> 1.7.300.099	<b>Eisengrau / Iron-grey</b> Silbergrau / Silver-grey	60416 5	14*	3,20	<b>55 x 58 x 43</b> 43/48	60 x 56 x 226

\* Verpackungseinheit: auch 2 Stück im Karton möglich (ohne Aufpreis) / \* Packing unit: also 2 pieces per carton possible without surcharge



### >> Stapelsessel / Stacking armchair

<b>311/A-G</b> 1.7.100.162	<b>Graphit / Graphite</b> Grau / Grey	60272 7	20*	4,90	<b>68 x 62 x 98</b> 45/43	120 x 63 x 226
<b>311/G-SG</b> 1.7.100.236	<b>Eisengrau / Iron-grey</b> Silbergrau / Silver-grey	60417 2	20*	4,90	<b>68 x 62 x 98</b> 45/43	120 x 63 x 226

\* Verpackungseinheit: auch 6 Stück im Karton möglich (ohne Aufpreis) / \* Packing unit: also 6 pieces per carton possible without surcharge



### >> Klappsessel (Rückenlehne 6-fach verstellbar) / Folding armchair (6-position adjustable backrest)

<b>331/A-G</b> 1.7.200.094	<b>Graphit / Graphite</b> Grau / Grey	60282 6	1 KT 1 CT	8,20	<b>74 x 64 x 113</b> 45/51	95 x 66 x 18
<b>331/G-SG</b> 1.7.200.123	<b>Eisengrau / Iron-grey</b> Silbergrau / Silver-grey	60418 9	1 KT 1 CT	8,20	<b>74 x 64 x 113</b> 45/51	95 x 66 x 18



### >> Klapprollliege (Rückenlehne 6-fach verstellbar, ca. 38 cm hohe Sitz- und Liegefläche) Wheeled folding sunlounger (6-position adjustable backrest, height of lying surface approx. 38 cm)

<b>351/A-G</b> 1.7.500.091	<b>Graphit / Graphite</b> Grau / Grey	60299 4	1 KT 1 CT	13,20	<b>192 x 79 x 101</b> 38/58	131 x 83 x 24
<b>351/G-SG</b> 1.7.500.123	<b>Eisengrau / Iron-grey</b> Silbergrau / Silver-grey	60419 6	1 KT 1 CT	13,20	<b>192 x 79 x 101</b> 38/58	131 x 83 x 24



### >> Komfort-Klapprollliege (Rückenlehne 6-fach verstellbar, ca. 52 cm hohe Sitz- und Liegefläche) Wheeled luxury folding sunlounger (6-position adjustable backrest, height of lying surface approx. 52 cm)

<b>361/A-G</b> 1.7.500.157	<b>Graphit / Graphite</b> Grau / Grey	60539 1	1 KT 1 CT	14,30	<b>192 x 79 x 114</b> 52/58	145 x 84 x 29
<b>361/G-SG</b> 1.7.500.153	<b>Eisengrau / Iron-grey</b> Silbergrau / Silver-grey	60537 7	1 KT 1 CT	14,30	<b>192 x 79 x 114</b> 52/58	145 x 84 x 29



# CATENA

Geprüft in Anlehnung an DIN EN 581-2 (Wohn- und Objektbereich)  
Tested based on DIN EN 581-2 (Living and contract area)

## MÖBEL AUS ALUMINIUM, TEAKHOLZ UND TEXTILUX®-GEWEBE FURNITURE OF ALUMINIUM, TEAK WOOD AND TEXTILUX® FABRIC



Gestelle aus Aluminium-Trapezrohren mit Polyesterbeschichtung / Frames of trapeze-shaped aluminium tubes with polyester coating

Sitz- und Rückenflächen aus Textilux®-Kunstfasergewebe / Seat and back of synthetic Textilux®-fabric

Aluminium-Armlehnen mit Aufsatz aus FSC®-zertifiziertem Teakholz / Aluminium armrests with cover of FSC® certified teak wood

Rückenabschluss mit Einsatz aus FSC®-zertifiziertem Teakholz / Top end of the backrest frame with insert of FSC® certified teak wood

Art.-Nr. Art.-No. Art.-Code (über Lager / via Sieger stock)	Farbe / Colour : Gestell / Frame Gewebe / Fabric	EAN-Nr. EAN-No. 4003348	VE PU	Bruttogewicht pro Stück/kg ca. Gross weight per pce./kg approx.	Aufstellmaß pro Stück L x B x H Sitzhöhe/Sitzbreite in cm, ca. Dim. of set up article per pce. L x W x H Height/width of seat in cm approx.	VP Maß L x B x H in cm ca. Packing dimensions L x W x H in cm approx.
--	--	-------------------------------	----------	--	--	---



### >> Hocker (stapelbar) / Stool (stackable)

<b>301/G-G</b> 1.7.300.095	<b>Eisengrau / Iron-grey</b> Grau / Grey	60406 6	14*	3,20	<b>55 x 58 x 43</b> 43/48	60 x 56 x 226
-------------------------------	---	---------	-----	------	------------------------------	---------------

\* Verpackungseinheit: auch 2 Stück im Karton möglich (ohne Aufpreis) / \* Packing unit: also 2 pieces per carton possible without surcharge



### >> Stapelsessel / Stacking armchair

<b>312/G-G</b> 1.7.100.288	<b>Eisengrau / Iron-grey</b> Grau / Grey	60491 2	20*	4,90	<b>68 x 62 x 98</b> 45/43	120 x 63 x 226
-------------------------------	---	---------	-----	------	------------------------------	----------------

\* Verpackungseinheit: auch 6 Stück im Karton möglich (ohne Aufpreis) / \* Packing unit: also 6 pieces per carton possible without surcharge

FSC®-zertifiziert / FSC® certified



### >> Klappsessel (Rückenlehne 6-fach verstellbar) / Folding armchair (6-position adjustable backrest)

<b>332/G-G</b> 1.7.200.149	<b>Eisengrau / Iron-grey</b> Grau / Grey	60493 6	1 KT 1 CT	8,20	<b>74 x 64 x 113</b> 45/51	95 x 66 x 18
-------------------------------	---	---------	--------------	------	-------------------------------	--------------

FSC®-zertifiziert / FSC® certified

### >> Klapprollliege (Rückenlehne 6-fach verstellbar, ca. 38 cm hohe Sitz- und Liegefläche) Wheeled folding sunlounger (6-position adjustable backrest, height of lying surface approx. 38 cm)

<b>352/G-G</b> 1.7.500.139	<b>Eisengrau / Iron-grey</b> Grau / Grey	60495 0	1 KT 1 CT	13,20	<b>193 x 79 x 102</b> 38/58	131 x 83 x 24
-------------------------------	---	---------	--------------	-------	--------------------------------	---------------

FSC®-zertifiziert / FSC® certified



# ROYAL

Geprüft in Anlehnung an DIN EN 581-2 (Wohn- und Objektbereich)  
Tested based on DIN EN 581-2 (Living and contract area)

## MÖBEL AUS ALUMINIUM UND TEXTILUX®-GEWEBE FURNITURE OF ALUMINIUM AND TEXTILUX® FABRIC



Gestelle aus Aluminiumrohren mit Polyesterbeschichtung / Frames of aluminium tubes with polyester coating

Sitz- und Rückenflächen aus Textilux®-Kunstfasergewebe / Seat and back of synthetic Textilux®-fabric

Armlehnen und Rückenabschluss aus Aluminium-Druckguss mit Polyester-Strukturbeschichtung in Eisengrau oder Mocca  
Armrests and top end of the back rest frame of die-cast aluminium with textured iron-grey or mocca polyester coating

Art.-Nr. Art.-No. Art.-Code (über Lager / via Sieger stock)	Farbe / Colour : Gestell / Frame Gewebe / Fabric	EAN-Nr. EAN-No. 4003348	VE PU	Bruttogewicht pro Stück/kg ca. Gross weight per pce./kg approx.	Aufstellmaß pro Stück L x B x H Sitzhöhe/Sitzbreite in cm, ca. Dim. of set up article per pce. L x W x H Height/width of seat in cm approx.	VP Maß L x B x H in cm ca. Packing dimensions L x W x H in cm approx.
--	--	-------------------------------	----------	--	--	---

### >> Hocker (stapelbar) / Stool (stackable)

<b>901/A-G</b> 1.7.300.008	<b>Graphit / Graphite</b> Grau / Grey	60059 4	15*	2,80	<b>56 x 57 x 44</b> 43/48	59 x 57 x 225
<b>901/G-HG</b> 1.7.300.121	<b>Eisengrau / Iron-grey</b> Hellgrau / Light-grey	60650 3	15*	2,80	<b>56 x 57 x 44</b> 43/48	59 x 57 x 225
<b>901/C-M</b> 1.7.300.020	<b>Champagner / Champagne</b> Mocca	60111 9	15*	2,80	<b>56 x 57 x 44</b> 43/48	59 x 57 x 225

\* Verpackungseinheit: auch 2 Stück im Karton möglich (ohne Aufpreis) / \* Packing unit: also 2 pieces per carton possible without surcharge



### >> Stapelsessel / Stacking armchair

<b>917/A</b> 1.7.100.375	<b>Graphit / Graphite</b> Grau / Grey	60021 1	21*	4,70	<b>70 x 60 x 96</b> 45/43	125 x 64 x 230
<b>917/G-HG</b> 1.7.100.379	<b>Eisengrau / Iron-grey</b> Hellgrau / Light-grey	60651 0	21*	4,70	<b>70 x 60 x 96</b> 45/43	125 x 64 x 230
<b>917/C-M</b> 1.7.100.377	<b>Champagner / Champagne</b> Mocca	60108 9	21*	4,70	<b>70 x 60 x 96</b> 45/43	125 x 64 x 230

\* Verpackungseinheit: auch 6 Stück im Karton möglich (ohne Aufpreis) / \* Packing unit: also 6 pieces per carton possible without surcharge



### >> Klappsessel (Rückenlehne 6-fach verstellbar) / Folding armchair (6-position adjustable backrest)

<b>937/A</b> 1.7.200.020	<b>Graphit / Graphite</b> Grau / Grey	60022 8	1 KT 1 CT	8,50	<b>75 x 63 x 112</b> 45/49	91 x 64 x 19
<b>937/G-HG</b> 1.7.200.170	<b>Eisengrau / Iron-grey</b> Hellgrau / Light-grey	60652 7	1 KT 1 CT	8,50	<b>75 x 63 x 112</b> 45/49	91 x 64 x 19
<b>937/C-M</b> 1.7.200.046	<b>Champagner / Champagne</b> Mocca	60109 6	1 KT 1 CT	8,50	<b>75 x 63 x 112</b> 45/49	91 x 64 x 19



### >> Klapprollliege (Rückenlehne 6-fach verstellbar, ca. 38 cm hohe Sitz- und Liegefläche) Wheeled folding sunlounger (6-position adjustable backrest, height of lying surface approx. 38 cm)

<b>957/A</b> 1.7.500.018	<b>Graphit / Graphite</b> Grau / Grey	60023 5	1 KT 1 CT	15,00	<b>193 x 78 x 101</b> 38/58	130 x 80 x 23
<b>957/G-HG</b> 1.7.500.169	<b>Eisengrau / Iron-grey</b> Hellgrau / Light-grey	60653 4	1 KT 1 CT	15,00	<b>193 x 78 x 101</b> 38/58	130 x 80 x 23
<b>957/C-M</b> 1.7.500.027	<b>Champagner / Champagne</b> Mocca	60110 2	1 KT 1 CT	15,00	<b>193 x 78 x 101</b> 38/58	130 x 80 x 23





# MERAN

Geprüft in Anlehnung an DIN EN 581-2 (Wohn- und Objektbereich)  
Tested based on DIN EN 581-2 (Living and contract area)

## ALUMINIUM/TEXTILUX®-STAPELSESSEL / ALUMINIUM/TEXTILUX® STACKING ARMCHAIR

Gestelle aus Aluminiumrohren mit Polyesterbeschichtung / Frames of aluminium tubes with polyester coating

Sitz- und Rückenflächen aus Textilux®-Kunstfasergewebe / Seat and back of synthetic Textilux® fabric

Armlehnenaufsatz aus Aluminium mit Polyesterbeschichtung in Eisengrau oder Mocca  
Armrest covers of aluminium with iron-grey or mocca polyester coating

Art.-Nr. Art.-No. Art.-Code (über Lager/ via Sieger stock)	Farbe / Colour: Gestell / Frame Gewebe / Fabric	EAN-Nr. EAN-No. 4003348	VE PU	Bruttogewicht pro Stück/ kg ca. Gross weight per pce./kg approx.	Aufstellmaß pro Stück LxBxH Sitzhöhe/Sitzbreite in cm, ca. Dim. of set up article per pce. LxWxH Height/width of seat in cm approx.	VP Maß LxBxH in cm ca. Packing dimensions LxWxH in cm approx.
--	---	-------------------------------	----------	---	--	--

### >> Stapelsessel / Stacking armchair



911/A-G 1.7.100.331	Graphit / Graphite Grau / Grey	60575 9	17*	4,50	57 x 64 x 98 46/44	115 x 62 x 225
911/G-G 1.7.100.332	Eisengrau / Iron-grey Grau / Grey	60576 6	17*	4,50	57 x 64 x 98 46/44	115 x 62 x 225
911/G-HG 1.7.100.368	Eisengrau / Iron-grey Hellgrau / Light-grey	60654 1	17*	4,50	57 x 64 x 98 46/44	115 x 62 x 225
911/C-M 1.7.100.333	Champagner / Champagne Mocca	60577 3	17*	4,50	57 x 64 x 98 46/44	115 x 62 x 225

\* Verpackungseinheit: auch 6 Stück im Karton möglich (ohne Aufpreis)  
\* Packing unit: also 6 pieces per carton possible without surcharge



911/G-G  
Eisengrau / Grau  
Iron-grey / Grey



911/G-HG  
Eisengrau / Hellgrau  
Iron-grey / Light-grey



911/C-M  
Champagner / Mocca  
Champagne / Mocca

# CADIZ

Geprüft in Anlehnung an DIN EN 581-2 (Wohn- und Objektbereich)  
Tested based on DIN EN 581-2 (Living and contract area)

## MÖBEL AUS ALUMINIUM, TEAK UND TEXTILUX®-GEWEBE FURNITURE OF ALUMINIUM, TEAK AND TEXTILUX® FABRIC

Gestelle aus Aluminiumrohren mit Polyesterbeschichtung / Frames of aluminium tubes with polyester coating

Sitz- und Rückenflächen aus Textilux®-Kunstfasergewebe / Seat and back of synthetic Textilux® fabric

Armlehnen aus FSC®-zertifiziertem Teakholz / Armrests of FSC® certified teak wood

Art.-Nr. Art.-No. Art.-Code (über Lager/ via Sieger stock)	Farbe / Colour: Gestell / Frame Gewebe / Fabric	EAN-Nr. EAN-No. 4003348	VE PU	Bruttogewicht pro Stück/ kg ca. Gross weight per pce./kg approx.	Aufstellmaß pro Stück LxBxH Sitzhöhe/Sitzbreite in cm, ca. Dim. of set up article per pce. LxWxH Height/width of seat in cm approx.	VP Maß LxBxH in cm ca. Packing dimensions LxWxH in cm approx.
--	---	-------------------------------	----------	---	--	--

### >> Hocker (stapelbar) / Stool (stackable)

905/C-N 1.7.300.116	Champagner / Champagne Natur / Natural	60521 6	15*	2,80	56 x 57 x 44 43/48	58 x 57 x 192
905/G-G 1.7.300.115	Eisengrau / Iron-grey Grau / Grey	60520 9	15*	2,80	56 x 57 x 44 43/48	58 x 57 x 192

\* Verpackungseinheit: auch 2 Stück im Karton möglich (ohne Aufpreis) / \* Packing unit: also 2 pieces per carton possible without surcharge

### >> Stapelsessel / Stacking armchair

930/C-N 1.7.100.297	Champagner / Champagne Natur / Natural	60523 0	18*	4,50	68 x 59 x 98 45/44	125 x 60 x 234
930/G-G 1.7.100.296	Eisengrau / Iron-grey Grau / Grey	60522 3	18*	4,50	68 x 59 x 98 45/44	125 x 60 x 234

\* Verpackungseinheit: auch 6 Stück im Karton möglich (ohne Aufpreis) / \* Packing unit: also 6 pieces per carton possible without surcharge

### >> Klappsessel (Rückenlehne 6-fach verstellbar) / Folding armchair (6-position adjustable backrest)

950/C-N 1.7.200.158	Champagner / Champagne Natur / Natural	60525 4	1 KT 1 CT	6,90	71 x 62 x 109 44/49	89 x 65 x 19
950/G-G 1.7.200.157	Eisengrau / Iron-grey Grau / Grey	60524 7	1 KT 1 CT	6,90	71 x 62 x 109 44/49	89 x 65 x 19

### >> Relaxliege (Rückenlehne und Fußteil jeweils 6-fach unabhängig voneinander verstellbar)

Relaxer (6-position adjustable backrest and legrest, adjustable independent of each other)

990/C-N 1.7.600.042	Champagner / Champagne Natur / Natural	60529 2	1 KT 1 CT	8,50	95 x 62 x 109 46/50	90 x 65 x 19
990/G-G 1.7.600.041	Eisengrau / Iron-grey Grau / Grey	60528 5	1 KT 1 CT	8,50	95 x 62 x 109 46/50	90 x 65 x 19

\* Verpackungseinheit: auch 2 Stück im Karton möglich (ohne A)  
\* Packing unit: also 2 pieces per carton possible without surch:



Das Zeichen für verantwortungsvolle Waldwirtschaft



FSC®-zertifiziert / FSC® certified



FSC®-zertifiziert / FSC® certified



FSC®-zertifiziert / FSC® certified



950/G-G  
Eisengrau / Grau  
Iron-grey / Grey

FSC®-zertifiziert / FSC® certified

# BODEGA

Geprüft in Anlehnung an DIN EN 581-2 (Wohn- und Objektbereich)  
Tested based on DIN EN 581-2 (Living and contract area)

## MÖBEL AUS ALUMINIUM, VOLLKUNSTSTOFF UND TEXTILUX®-GEWEBE FURNITURE OF ALUMINIUM, RESIN AND TEXTILUX® FABRIC

Gestelle aus Aluminiumrohren mit Polyesterbeschichtung / Frames of aluminium tubes with polyester coating

Sitz- und Rückenflächen aus Textilux®-Kunstfasergewebe / Seat and back of synthetic Textilux® fabric

Armlehnen aus Vollkunststoff in Eisengrau oder Mocca mit Strukturoberfläche / Armrests of resin with textured iron-grey or mocca surface

Art.-Nr. Art.-No. Art.-Code (über Lager/ via Sieger stock)	Farbe / Colour : Gestell / Frame Gewebe / Fabric	EAN-Nr. EAN-No.	VE PU	Bruttogewicht pro Stück/ kg ca. Gross weight per pce./kg approx.	Aufstellmaß pro Stück L x B x H Sitzhöhe/Sitzbreite in cm, ca. Dim. of set up article per pce. L x W x H Height/width of seat in cm approx.	VP Maß L x B x H in cm ca. Packing dimensions L x W x H in cm approx.
--	--	--------------------	----------	---	--	--

### >> Hocker (stapelbar) / Stool (stackable)



<b>905/A-G</b> 1.7.300.054	<b>Graphit / Graphite</b> Grau / Grey	60214 7	15*	2,80	<b>56 x 57 x 44</b> 43/48	58 x 57 x 192
<b>905/C-M</b> 1.7.300.056	<b>Champagner / Champagne</b> Mocca	60215 4	15*	2,80	<b>56 x 57 x 44</b> 43/48	58 x 57 x 192
<b>905/G-SG</b> 1.7.300.070	<b>Eisengrau / Iron-grey</b> Silbergrau / Silver-grey	60294 9	15*	2,80	<b>56 x 57 x 44</b> 43/48	58 x 57 x 192

\* Verpackungseinheit: auch 2 Stück im Karton möglich (ohne Aufpreis) / \* Packing unit: also 2 pieces per carton possible without surcharge

### >> Stapelsessel / Stacking armchair



<b>925/A-G</b> 1.7.100.220	<b>Graphit / Graphite</b> Grau / Grey	60216 1	18*	4,50	<b>68 x 59 x 98</b> 45/44	125 x 60 x 234
<b>925/C-M</b> 1.7.100.224	<b>Champagner / Champagne</b> Mocca	60217 8	18*	4,50	<b>68 x 59 x 98</b> 45/44	125 x 60 x 234
<b>925/G-SG</b> 1.7.100.222	<b>Eisengrau / Iron-grey</b> Silbergrau / Silver-grey	60277 2	18*	4,50	<b>68 x 59 x 98</b> 45/44	125 x 60 x 234

\* Verpackungseinheit: auch 6 Stück im Karton möglich (ohne Aufpreis) / \* Packing unit: also 6 pieces per carton possible without surcharge

### >> Klappsessel (Rückenlehne 6-fach verstellbar) / Folding armchair (6-position adjustable backrest)



<b>945/A-G</b> 1.7.200.078	<b>Graphit / Graphite</b> Grau / Grey	60220 8	1 KT 1 CT	6,80	<b>71 x 62 x 109</b> 44/49	89 x 65 x 19
<b>945/C-M</b> 1.7.200.080	<b>Champagner / Champagne</b> Mocca	60221 5	1 KT 1 CT	6,80	<b>71 x 62 x 109</b> 44/49	89 x 65 x 19
<b>945/G-SG</b> 1.7.200.104	<b>Eisengrau / Iron-grey</b> Silbergrau / Silver-grey	60287 1	1 KT 1 CT	6,80	<b>71 x 62 x 109</b> 44/49	89 x 65 x 19

# BODEGA

Geprüft in Anlehnung an DIN EN 581-2 (Wohn- und Objektbereich)  
Tested based on DIN EN 581-2 (Living and contract area)

## MÖBEL AUS ALUMINIUM, VOLLKUNSTSTOFF UND TEXTILUX®-GEWEBE FURNITURE OF ALUMINIUM, RESIN AND TEXTILUX® FABRIC

Gestelle aus Aluminiumrohren mit Polyesterbeschichtung / Frames of aluminium tubes with polyester coating

Sitz- und Rückenflächen aus Textilux®-Kunstfasergewebe / Seat and back of synthetic Textilux® fabric

Armlehnen aus Vollkunststoff in Eisengrau oder Mocca mit Strukturoberfläche / Armrests of resin with textured iron-grey or mocca surface

Art.-Nr. Art.-No. Art.-Code (über Lager/ via Sieger stock)	Farbe / Colour : Gestell / Frame Gewebe / Fabric	EAN-Nr. EAN-No.	VE PU	Bruttogewicht pro Stück/ kg ca. Gross weight per pce./kg approx.	Aufstellmaß pro Stück L x B x H Sitzhöhe/Sitzbreite in cm, ca. Dim. of set up article per pce. L x W x H Height/width of seat in cm approx.	VP Maß L x B x H in cm ca. Packing dimensions L x W x H in cm approx.
--	--	--------------------	----------	---	--	--

### >> Relaxliege (Rückenlehne und Fußteil jeweils 6-fach unabhängig voneinander verstellbar)

Relaxer (6-position adjustable backrest and legrest, adjustable independent of each other)

<b>985/A-G</b> 1.7.600.025	<b>Graphit / Graphite</b> Grau / Grey	60310 6	1 KT 1 CT	8,20	<b>95 x 62 x 109</b> 46/50	90 x 64 x 20
<b>985/C-M</b> 1.7.600.029	<b>Champagner / Champagne</b> Mocca	60312 0	1 KT 1 CT	8,20	<b>95 x 62 x 109</b> 46/50	90 x 64 x 20
<b>985/G-SG</b> 1.7.600.027	<b>Eisengrau / Iron-grey</b> Silbergrau / Silver-grey	60311 3	1 KT 1 CT	8,20	<b>95 x 62 x 109</b> 46/50	90 x 64 x 20



### >> Stapelrollliege (Rückenlehne 6-fach verstellbar, ca. 36 cm hohe Sitz- und Liegefläche)

Wheeled stacking sunlounger (6-position adjustable backrest, height of lying surface approx. 36 cm)

<b>965/A-G</b> 1.7.500.063	<b>Graphit / Graphite</b> Grau / Grey	60224 6	18*	8,80	<b>194 x 75 x 102</b> 36/57	160 x 80 x 230
<b>965/C-M</b> 1.7.500.065	<b>Champagner / Champagne</b> Mocca	60225 3	18*	8,80	<b>194 x 75 x 102</b> 36/57	160 x 80 x 230
<b>965/G-SG</b> 1.7.500.101	<b>Eisengrau / Iron-grey</b> Silbergrau / Silver-grey	60304 5	18*	8,80	<b>194 x 75 x 102</b> 36/57	160 x 80 x 230

\* Verpackungseinheit: auch 2 Stück im Karton möglich (ohne Aufpreis) / \* Packing unit: also 2 pieces per carton possible without surcharge



### >> Komfort-Stapelrollliege (Rückenlehne 6-fach verstellbar, ca. 53 cm hohe Sitz- und Liegefläche)

Wheeled luxury stacking sunlounger (6-position adjustable backrest, height of lying surface approx. 53 cm)

<b>975/A-G</b> 1.7.500.165	<b>Graphit / Graphite</b> Grau / Grey	60543 8	10*	13,50	<b>194 x 75 x 116</b> 53/57	213 x 80 x 256
<b>975/C-M</b> 1.7.500.167	<b>Champagner / Champagne</b> Mocca	60544 5	10*	13,50	<b>194 x 75 x 116</b> 53/57	213 x 80 x 256
<b>975/G-SG</b> 1.7.500.161	<b>Eisengrau / Iron-grey</b> Silbergrau / Silver-grey	60541 4	10*	13,50	<b>194 x 75 x 116</b> 53/57	213 x 80 x 256

\* Verpackungseinheit: auch 2 Stück im Karton möglich (ohne Aufpreis)

\* Packing unit: also 2 pieces per carton possible without surcharge



945/G-SG  
Eisengrau / Silbergrau:  
Iron-grey / Silver-grey



945/C-M  
Champagner / Mocca  
Champagne / Mocca



# PALMA

Geprüft in Anlehnung an DIN EN 581-2 (Wohnbereich)  
Tested based on DIN EN 581-2 (Living area)

## MÖBEL AUS VOLLKUNSTSTOFF / PLASTIC FURNITURE

Vollkunststoff-Möbel aus hochschlagfestem, durchgefärbtem, mineralisch verstärktem Polypropylen  
Plastic furniture of reinforced, mineral filled, coloured and impact resistant polypropylene

3 Jahre Garantie / 3 years guarantee

Art.-Nr. Art.-No. Art.-Code (über Lager / via Sieger stock)	Farbe / Colour : Gestell / Frame	EAN-Nr. EAN-No. 4003348	VE PU	Bruttogewicht pro Stück/ kg ca. Gross weight per pce./kg approx.	Aufstellmaß pro Stück LxBxH Sitzhöhe/Sitzbreite in cm, ca. Dim. of set up article per pce. LxWxH Height/width of seat in cm approx.	VP Maß LxBxH in cm ca. Packing dimensions LxWxH in cm approx.
---	-------------------------------------	-------------------------------	----------	---	--	--

### >> Stapelsessel / Stacking armchair

<b>710/W</b> 1.1.100.075	Weiß / White	98810 4	24 schr*	3,80	<b>67 x 60 x 93</b> 44/46	61 x 90 x 222
<b>710/S</b> 1.1.100.077	Smaragdgrün / Emerald-green	98812 8	24 schr*	3,50	<b>67 x 60 x 93</b> 44/46	61 x 90 x 222

\* Verpackungseinheit: auch 6 Stück im Karton möglich (ohne Aufpreis) / \* Packing unit: also 6 pieces per carton possible without surcharge

### >> Klappsessel (Rückenlehne 4-fach verstellbar) Folding armchair (4-position adjustable backrest)

<b>740/W</b> 1.1.200.066	Weiß / White	98814 2	1/12 Cont.	7,30	<b>66 x 62 x 106</b> 42/47	127 x 80 x 102
<b>740/S</b> 1.1.200.068	Smaragdgrün / Emerald-green	98816 6	1/12 Cont.	6,80	<b>66 x 62 x 106</b> 42/47	127 x 80 x 102



710/W  
Weiß / White



740/W  
Weiß / White

# COMTESSE

Geprüft in Anlehnung an DIN EN 581-2 (Wohnbereich)  
Tested based on DIN EN 581-2 (Living area)

## MÖBEL AUS VOLLKUNSTSTOFF / PLASTIC FURNITURE

Vollkunststoff-Möbel aus hochschlagfestem, durchgefärbtem, mineralisch verstärktem Polypropylen  
Plastic furniture of reinforced, mineral filled, coloured and impact resistant polypropylene

3 Jahre Garantie / 3 years guarantee

Art.-Nr. Art.-No. Art.-Code (über Lager / via Sieger stock)	Farbe / Colour : Gestell / Frame	EAN-Nr. EAN-No. 4003348	VE PU	Bruttogewicht pro Stück/ kg ca. Gross weight per pce./kg approx.	Aufstellmaß pro Stück LxBxH Sitzhöhe/Sitzbreite in cm, ca. Dim. of set up article per pce. LxWxH Height/width of seat in cm approx.	VP Maß LxBxH in cm ca. Packing dimensions LxWxH in cm approx.
---	-------------------------------------	-------------------------------	----------	---	--	---

### >> Stapelsessel / Stacking armchair

<b>810/W</b> 1.1.100.050	Weiß / White	93150 6	6 KT 6 CT	4,60	<b>70 x 57 x 96</b> 44/48	104 x 68 x 128
<b>810/S</b> 1.1.100.052	Smaragdgrün / Emerald-green	98062 7	6 KT 6 CT	4,60	<b>70 x 57 x 96</b> 44/48	104 x 68 x 128

### >> Klappsessel (Rückenlehne 5-fach verstellbar, mit Klappsicherung) Folding armchair (5-position adjustable backrest, with locking device)

<b>828/W</b> 1.1.200.041	Weiß / White	93040 0	1 KT 1 CT	8,00	<b>66 x 63 x 108</b> 42/50	87 x 19 x 68
<b>828/S</b> 1.1.200.042	Smaragdgrün / Emerald-green	98030 6	1 KT 1 CT	8,00	<b>66 x 63 x 108</b> 42/50	87 x 19 x 68



810/S  
Smaragdgrün / Emerald-green



828/S  
Smaragdgrün / Emerald-green

# Übersicht Sitz- und Liegemöbel



## Hocker / Stool



Sirio



Trento



Catena



Royal



Cadiz



Bodega

## Summary seat and reclining furniture A perçu des sièges et des meubles inclinables



### Diningsessel mit Rope-Bespannung Dining chair with rope fabric



Malta

### Stapelsessel mit Rope-Bespannung Stacking armchair with rope fabric



Rimini

### Hochlehner-Stapelsessel mit Rückenverstellung High stacking armchair with adjustable backrest



Navaro

Weitere Farbvarianten finden Sie auf den Produktseiten.

Further colour variants can be found on the product pages.

Vous trouverez d'autres choix de couleurs sur les pages consacrées aux produits.

## Loungesessel / Lounge chair



Sirio

## Diningsessel / Dining chair



Morena

## Barhocker / Bar stool



Bozen

## Stapelsessel / Stacking armchair



Lima



Lima-Hochlehner



Lima-Hochlehner  
mit Rückenverstellung



Calvi



Trento



Catena  
FSC®-zertifiziert / FSC® certified



Tonga



Sirio



Padua



Royal



Meran



Cadiz  
FSC®-zertifiziert / FSC® certified



Salerno



Lagos



Bozen



Bodega



Palma



Comtesse

# Übersicht Sitz- und Liegemöbel

## Summary seat and reclining furniture A perçu des sièges et des meubles inclinables



### Klappsessel / Folding armchair



Sirio



Salerno



Calvi



Cadiz  
FSC®-zertifiziert / FSC® certified



Bodega



Trento



Catena  
FSC®-zertifiziert / FSC® certified



Royal

### Relaxliege / Relaxer

### Klapprollliege / Wheeled folding sunlounger



Trento



Catena  
FSC®-zertifiziert / FSC® certified



Royal



Cadiz  
FSC®-zertifiziert / FSC® certified



Bodega



Palma

### Komfort-Klapprollliege Wheeled luxury folding sunlounger



Trento

### Stapelrollliege Wheeled stacking sunlounger



Bodega

### Komfort-Stapelrollliege Wheeled luxury stacking sunlounger



Bodega



Comtesse

Weitere Farbvarianten finden Sie auf den Produktseiten.

Further colour variants can be found on the product pages.  
Vous trouverez d'autres choix de couleurs sur les pages consacrées aux produits.

# AUFLAGEN / CUSHIONS

Informationen zu den unterschiedlichen Dessins finden Sie auf den Seiten 100–101  
For information about the different patterns please see page 100–101

## AUFLAGEN FÜR ALUMINIUM-MÖBEL / CUSHIONS FOR ALUMINIUM FURNITURE

Ca. 4 cm Schaum/Vlies-Füllung, Oberstoff: 100% Polyacryl, Polypropylen oder 60% Baumwolle/40% Polyester  
Approx. 4 cm foam/fleece filling, cover 100% Polyacrylics, Polypropylene or 60% Cotton/40% Polyester

Dessins: Rot, Mocca, Grau und Anthrazit (Polyacryl), Dessins Grau und Marone (Polypropylen), Hellblau und Grün (Baumwolle/Polyester)  
Patterns: red, mocca, grey and anthracite (Polyacryl), Patterns grey and marone (Polypropylene), light blue and green (Cotton/Polyester)

Art.-Nr. Art.-No. Art.-Code (über Lager/ via Sieger stock)	Farbe / Colour Dessin Nr. / Pattern No.	EAN-Nr. EAN-No. 4003348	VE PU	Bruttogewicht pro Stück/ kg ca. Gross weight per pce./kg approx.	Abmessung LxBxH in cm ca. Dimension LxWxH in cm approx.	VP Maß LxBxH in cm ca. Packing dimensions LxWxH in cm approx.
--	--	-------------------------------	----------	---	--	---

### >> Hocker-Auflage aus Polyacryl / Stool cushion of polyacryl

5510 3.1.003.441	Rot / Red 4914	99642 0	10 KT 10 CT	0,50	49 x 49 x 4	50 x 50 x 43
5510 3.1.003.442	Mocca 4916	99648 2	10 KT 10 CT	0,50	49 x 49 x 4	50 x 50 x 43
5510 3.1.003.440	Grau / Grey 4925	99624 6	10 KT 10 CT	0,50	49 x 49 x 4	50 x 50 x 43
5510 3.1.003.439	Anthrazit / Anthracite 4912	99618 5	10 KT 10 CT	0,50	49 x 49 x 4	50 x 50 x 43



### >> Hocker-Auflage aus Polypropylen / Stool cushion of polypropylene

5510 3.1.004.000	Grau / Grey 4950	99630 7	10 KT 10 CT	0,50	49 x 49 x 4	50 x 50 x 43
5510 3.1.004.001	Marone 4951	99636 9	10 KT 10 CT	0,50	49 x 49 x 4	50 x 50 x 43

### >> Hocker-Auflage aus Baumwolle/Polyester / Stool Cushion of cotton/polyester

5510 3.1.003.445	Hellblau / Light blue 4960	99666 6	10 KT 10 CT	0,50	49 x 49 x 4	50 x 50 x 43
5510 3.1.003.444	Grün / Green 4961	99660 4	10 KT 10 CT	0,50	49 x 49 x 4	50 x 50 x 43

### >> Stapelsessel-Auflage hoch aus Polyacryl (mit Befestigungslasche) High back armchair cushion of polyacryl (with fixation strap)

5530 3.2.003.438	Rot / Red 4914	99638 3	6 KT 6 CT	1,00	107 x 49 x 4	119 x 51 x 36
5530 3.2.003.440	Mocca 4916	99644 4	6 KT 6 CT	1,00	107 x 49 x 4	119 x 51 x 36
5530 3.2.003.436	Grau / Grey 4925	99620 8	6 KT 6 CT	1,00	107 x 49 x 4	119 x 51 x 36
5530 3.2.003.434	Anthrazit / Anthracite 4912	99614 7	6 KT 6 CT	1,00	107 x 49 x 4	119 x 51 x 36



# AUFLAGEN / CUSHIONS

Informationen zu den unterschiedlichen Dessins finden Sie auf den Seiten 100–101  
For information about the different patterns please see page 100–101

Art.-Nr. Art.-No. Art.-Code (über Lager/ via Sieger stock)	Farbe / Colour Dessin Nr. / Pattern No.	EAN-Nr. EAN-No. 4003348	VE PU	Bruttogewicht pro Stück/ kg ca. Gross weight per pce./kg approx.	Abmessung LxBxH in cm ca. Dimension LxWxH in cm approx.	VP Maß LxBxH in cm ca. Packing dimensions LxWxH in cm approx.
--	--	-------------------------------	----------	---	--	---

### >> Stapelsessel-Auflage hoch aus Polypropylen (mit Befestigungslasche) High back armchair cushion of polypropylene (with fixation strap)

5530 3.2.004.000	Grau / Grey 4950	99626 0	6 KT 6 CT	1,00	107 x 49 x 4	119 x 51 x 36
5530 3.2.004.002	Marone 4951	99632 1	6 KT 6 CT	1,00	107 x 49 x 4	119 x 51 x 36

### >> Stapelsessel-Auflage hoch aus Baumwolle/Polyester (mit Befestigungslasche) High back armchair cushion of cotton/polyester (with fixation strap)

5530 3.2.003.446	Hellblau / Light blue 4960	99662 8	6 KT 6 CT	1,00	107 x 49 x 4	119 x 51 x 36
5530 3.2.003.444	Grün / Green 4961	99656 7	6 KT 6 CT	1,00	107 x 49 x 4	119 x 51 x 36



### >> Klappsessel-Auflage aus Polyacryl (mit Befestigungslasche) Folding armchair cushion of polyacryl (with fixation strap)

5540 3.3.003.423	Rot / Red 4914	99637 6	6 KT 6 CT	1,10	121 x 49 x 4	119 x 51 x 38
5540 3.3.003.424	Mocca 4916	99643 7	6 KT 6 CT	1,10	121 x 49 x 4	119 x 51 x 38
5540 3.3.003.422	Grau / Grey 4925	99619 2	6 KT 6 CT	1,10	121 x 49 x 4	119 x 51 x 38
5540 3.3.003.421	Anthrazit / Anthracite 4912	99613 0	6 KT 6 CT	1,10	121 x 49 x 4	119 x 51 x 38

### >> Klappsessel-Auflage aus Polypropylen (mit Befestigungslasche) Folding armchair cushion of polypropylene (with fixation strap)

5540 3.3.004.000	Grau / Grey 4950	99625 3	6 KT 6 CT	1,10	121 x 49 x 4	119 x 51 x 38
5540 3.3.004.001	Marone 4951	99631 4	6 KT 6 CT	1,10	121 x 49 x 4	119 x 51 x 38



### >> Klappsessel-Auflage aus Baumwolle/Polyester (mit Befestigungslasche) Folding armchair cushion of cotton/polyester (with fixation strap)

5540 3.3.003.427	Hellblau / Light blue 4960	99661 1	6 KT 6 CT	1,10	121 x 49 x 4	119 x 51 x 38
5540 3.3.003.426	Grün / Green 4961	99655 0	6 KT 6 CT	1,10	121 x 49 x 4	119 x 51 x 38

# AUFLAGEN / CUSHIONS

Informationen zu den unterschiedlichen Dessins finden Sie auf den Seiten 100–101  
For information about the different patterns please see page 100–101



Art.-Nr. Art.-No. Art.-Code (über Lager/ via Sieger stock)	Farbe / Colour Dessin Nr. / Pattern No.	EAN-Nr. EAN-No. 4003348	VE PU	Bruttogewicht pro Stück/ kg ca. Gross weight per pce./kg approx.	Abmessung LxBxH in cm ca. Dimension LxWxH in cm approx.	VP Maß LxBxH in cm ca. Packing dimensions LxWxH in cm approx.
--	--	-------------------------------	----------	---	--	---

## >> Relax-Auflage aus Polyacryl (mit Befestigungslasche) Relaxer cushion of polyacryl (with fixation strap)

5550 3.4.003.441	Rot / Red 4914	99640 6	2 KT 2 CT	1,70	164 x 49 x 4	96 x 55 x 32
5550 3.4.003.442	Mocca 4916	99646 8	2 KT 2 CT	1,70	164 x 49 x 4	96 x 55 x 32
5550 3.4.003.440	Grau / Grey 4925	99622 2	2 KT 2 CT	1,70	164 x 49 x 4	96 x 55 x 32
5550 3.4.003.439	Anthrazit / Anthracite 4912	99616 1	2 KT 2 CT	1,70	164 x 49 x 4	96 x 55 x 32

## >> Relax-Auflage aus Polypropylen (mit Befestigungslasche) Relaxer cushion of polypropylene (with fixation strap)

5550 3.4.004.000	Grau / Grey 4950	99628 4	2 KT 2 CT	1,70	164 x 49 x 4	96 x 55 x 32
5550 3.4.004.001	Marone 4951	99634 5	2 KT 2 CT	1,70	164 x 49 x 4	96 x 55 x 32

## >> Relax-Auflage aus Baumwolle/Polyester (mit Befestigungslasche) Relaxer cushion of cotton/polyester (with fixation strap)

5550 3.4.003.445	Hellblau / Light blue 4960	99664 2	2 KT 2 CT	1,70	164 x 49 x 4	96 x 55 x 32
5550 3.4.003.444	Grün / Green 4961	99658 1	2 KT 2 CT	1,70	164 x 49 x 4	96 x 55 x 32

## >> Liegen-Auflage aus Polyacryl (mit Befestigungslasche) Sunlounger cushion of polyacryl (with fixation strap)

5560 3.5.003.419	Rot / Red 4914	99641 3	2 KT 2 CT	2,20	193 x 59 x 4	96 x 67 x 37
5560 3.5.003.420	Mocca 4916	99647 5	2 KT 2 CT	2,20	193 x 59 x 4	96 x 67 x 37
5560 3.5.003.418	Grau / Grey 4925	99623 9	2 KT 2 CT	2,20	193 x 59 x 4	96 x 67 x 37
5560 3.5.003.417	Anthrazit / Anthracite 4912	99617 8	2 KT 2 CT	2,20	193 x 59 x 4	96 x 67 x 37

## >> Liegen-Auflage aus Polypropylen (mit Befestigungslasche) Sunlounger cushion of polypropylene (with fixation strap)

5560 3.5.004.000	Grau / Grey 4950	99629 1	2 KT 2 CT	2,20	193 x 59 x 4	96 x 67 x 37
5560 3.5.004.001	Marone 4951	99635 2	2 KT 2 CT	2,20	193 x 59 x 4	96 x 67 x 37

## >> Liegen-Auflage aus Baumwolle/Polyester (mit Befestigungslasche) Sunlounger cushion of cotton/polyester (with fixation strap)

5560 3.5.003.423	Hellblau / Light blue 4960	99665 9	2 KT 2 CT	2,20	193 x 59 x 4	96 x 67 x 37
5560 3.5.003.422	Grün / Green 4961	99659 8	2 KT 2 CT	2,20	193 x 59 x 4	96 x 67 x 37

# OUTDOOR-TEPPICHE / OUTDOOR CARPETS

Informationen zu den unterschiedlichen Dessins finden Sie auf der Seite 102  
For information about the different patterns please see page 102



Teppiche aus 100 % Polypropylen / Carpets of 100 % Polypropylene

Auswahl zwischen 2 Größen und 6 Teppichmustern / Choice between 2 sizes and 6 carpet patterns

Allwettertauglich, pflegeleicht, schnell trocknend, für Hochdruckreiniger geeignet  
Suitable for all weather, easy-care, quick drying, cleanable with high-pressure-cleaner

Art.-Nr. Art.-No. Art.-Code (über Lager/ via Sieger stock)	Dessin Nr. / Pattern No.	EAN-Nr. EAN-No. 4003348	VE PU	Bruttogewicht pro Stück/kg ca. Gross weight per pce./kg approx.	Abmessung L x B in cm ca. Dimension L x W in cm approx.	VP Maß L x B x H in cm ca. Packing dimensions L x B x H in cm approx.
---	--------------------------	-------------------------------	----------	--	--	--

## >> Outdoor-Teppiche / Outdoor-carpets 160 x 230 cm

5440 3.9.900.000	4810	99668 0	1 SB 1 SW	4,60	160 x 230	163 x 13
5440 3.9.900.001	4815	99669 7	1 SB 1 SW	4,60	160 x 230	163 x 13
5440 3.9.900.002	4820	99670 3	1 SB 1 SW	4,60	160 x 230	163 x 13
5440 3.9.900.003	4821	99671 0	1 SB 1 SW	4,60	160 x 230	163 x 13
5440 3.9.900.004	4825	99672 7	1 SB 1 SW	4,60	160 x 230	163 x 13
5440 3.9.900.005	4830	99673 4	1 SB 1 SW	4,60	160 x 230	163 x 13

## Outdoor-Teppiche / Outdoor-carpets 230 x 330 cm

5460 3.9.900.006	4810	99674 1	1 SB 1 SW	9,10	230 x 330	233 x 15
5460 3.9.900.007	4815	99675 8	1 SB 1 SW	9,10	230 x 330	233 x 15
5460 3.9.900.008	4820	99676 5	1 SB 1 SW	9,10	230 x 330	233 x 15
5460 3.9.900.009	4821	99677 2	1 SB 1 SW	9,10	230 x 330	233 x 15
5460 3.9.900.010	4825	99678 9	1 SB 1 SW	9,10	230 x 330	233 x 15
5460 3.9.900.011	4830	99679 6	1 SB 1 SW	9,10	230 x 330	233 x 15

# SCHUTZHÜLLEN / PROTECTIVE COVERS

Schutzhüllen aus hochwertigem Outdoor-Gewebe / Protective covers made from high-quality outdoor fabric

Art.-Nr. Art.-No. Art.-Code (über Lager/ via Sieger stock)	Farbe / Colour	EAN-Nr. EAN-No. 4003348	VE PU	Bruttogewicht pro Stück/kg ca. Gross weight per pce./kg approx.	Abmessung L x B x H in cm ca. Dimension L x W x H in cm approx.	VP Maß L x B x H in cm ca. Packing dimensions L x W x H in cm approx.
---	----------------	-------------------------------	----------	--	--	---

## >> Schutzhülle für 4/6 Stapelsessel / Protective cover for 4/6 stacking chairs

5590 4990 3.9.910.000	Grau / Grey	60694 7	1 KT 1 CT	0,90	90 x 61 x 105	40 x 30 x 6
--------------------------	-------------	---------	--------------	------	---------------	-------------

## Schutzhülle für Lounge/Liege AUCKLAND / Protective cover for lounge/daybed AUCKLAND

5591 4990 3.9.910.001	Grau / Grey	60695 4	1 KT 1 CT	1,50	85 x 208 x 92	40 x 30 x 6
--------------------------	-------------	---------	--------------	------	---------------	-------------

## Schutzhülle für Daybed SAMOA / Protective cover for daybed SAMOA

5592 4990 3.9.910.002	Grau / Grey	60696 1	1 KT 1 CT	1,50	214 x 121 x 83	40 x 30 x 12
--------------------------	-------------	---------	--------------	------	----------------	--------------





# TISCHGESTELLE / TABLE FRAMES

Geprüft in Anlehnung an DIN EN 581-3 (Wohn- und Objektbereich)  
Tested based on DIN EN 581-3 (Living and contract area)

## ALUMINIUM-TISCHGESTELLE / ALUMINIUM TABLE FRAMES

Gestelle aus Aluminiumrohren in modernem Design mit graphit-, champagnerfarbener oder eisengrauer Polyesterbeschichtung  
Frames of modern designed aluminium tubes with graphite, champagne or iron-grey polyester coating

Kombinierbar mit Polytec® -Tischplatten in 8 Dekoren, siehe Seite 109  
Combinable with Polytec® table tops in 8 decors, see page 109

Höhe ca. 74 cm, mit Höhenausgleich, Unterschubhöhe ca. 67 cm / Height approx. 74 cm, with height adjuster, height for armchairs below the top approx. 67 cm

Art.-Nr. Art.-No. Art.-Code (über Lager/ via Sieger stock)	Farbe / Colour: Gestell / Frame	EAN-Nr. EAN-No. 4003348	VE PU	Bruttogewicht pro Stück/kg ca. Gross weight per pce./kg approx.	Abmessung LxBxH Dimension LxWxH of table in cm approx.	VP Maß LxBxH in cm ca. Packing dimensions LxWxH in cm approx.
---	------------------------------------	-------------------------------	----------	--	--	---

### >> Gestell / Frame 90 x 90 cm (mit Höhenausgleich / with height adjuster)

5740-50 1.5.400.004	Graphit / Graphite	99594 2	1 KT 1 CT	12,70	90 x 90 x 74	107 x 104 x 11
5740-55 1.5.400.005	Eisengrau / Iron-grey	99595 9	1 KT 1 CT	12,70	90 x 90 x 74	107 x 104 x 11
5740-60 1.5.400.006	Champagner / Champagne	99596 6	1 KT 1 CT	12,70	90 x 90 x 74	107 x 104 x 11



### >> Gestell / Frame 160 x 90 cm (mit Höhenausgleich / with height adjuster)

5780-50 1.5.400.008	Graphit / Graphite	99598 0	1 KT 1 CT	17,20	160 x 90 x 74	175 x 88 x 11
5780-55 1.5.400.009	Eisengrau / Iron-grey	99599 7	1 KT 1 CT	17,20	160 x 90 x 74	175 x 88 x 11
5780-60 1.5.400.010	Champagner / Champagne	99600 0	1 KT 1 CT	17,20	160 x 90 x 74	175 x 88 x 11



### >> Gestell / Frame 220 x 100 cm (mit Höhenausgleich / with height adjuster)

5790-50 1.5.400.012	Graphit / Graphite	99602 4	1 KT 1 CT	20,35	220 x 100 x 74	234 x 88 x 11
5790-55 1.5.400.013	Eisengrau / Iron-grey	99603 1	1 KT 1 CT	20,35	220 x 100 x 74	234 x 88 x 11
5790-60 1.5.400.014	Champagner / Champagne	99604 8	1 KT 1 CT	20,35	220 x 100 x 74	234 x 88 x 11



# AUSZIEHTISCH / EXTENSION TABLE

Geprüft in Anlehnung an DIN EN 581-3 (Wohn- und Objektbereich)  
Tested based on DIN EN 581-3 (Living and contract area)

## AUSZIEHTISCH / EXTENSION TABLE

Gestelle aus Aluminiumrohren in modernem Design mit graphit-, champagnerfarbener oder eisengrauer Polyesterbeschichtung  
Frames of modern designed aluminium tubes with graphite, champagne or iron-grey polyester coating

Tisch ausgezogen bis 90 kg belastbar. Kombinierbar mit Polytec® -Tischplatten in 8 Dekoren, siehe Seite 109  
Extended table: max. load up to 90 kg. Combinable with Polytec® table tops in 8 decors, see page 109

Höhe ca. 74 cm, mit Höhenausgleich, Unterschubhöhe ca. 67 cm / Height approx. 74 cm, with height adjuster, height for armchairs below the top approx. 67 cm

Art.-Nr. Art.-No. Art.-Code (über Lager/ via Sieger stock)	Farbe / Colour: Gestell / Frame Platte / Table top	EAN-Nr. EAN-No. 4003348	VE PU	Bruttogewicht pro Stück/kg ca. Gross weight per pce./kg approx.	Abmessung LxBxH Dimension LxWxH of table in cm approx.	VP Maß LxBxH in cm ca. Packing dimensions per pce. LxWxH in cm approx.
---	--	-------------------------------	----------	--	--	--

### >> Gestell / Frame 180/235/290 x 100 cm (mit Höhenausgleich / with height adjuster)

5980-50 1.5.400.017	Graphit / Graphite	99610 9	1 KT 1 CT	31,00	180/235/290 x 100 x 74	186 x 107 x 9
5980-55 1.5.400.018	Eisengrau / Iron-grey	99611 6	1 KT 1 CT	31,00	180/235/290 x 100 x 74	186 x 107 x 9
5980-60 1.5.400.019	Champagner / Champagne	99612 3	1 KT 1 CT	31,00	180/235/290 x 100 x 74	186 x 107 x 9



## TISCHPLATTEN / TABLE TOPS

### >> Polytec® Grundplatte 180 x 100 cm + / 1 Verlängerungsplatte 55 x 100 cm >> Polytec® basic table top 180 x 100 cm + / 1 table top extension 55 x 100 cm

6980-101 1.8.300.022	Moon	40070 5	1 KT 1 CT	45,40	180 x 100 x 1,2 55 x 100 x 1,2	193 x 113 x 5
6980-102 1.8.300.023	Zement graphit / Cement graphite	40071 2	1 KT 1 CT	45,40	180 x 100 x 1,2 55 x 100 x 1,2	193 x 113 x 5
6980-103 1.8.300.024	Zement anthrazit / Cement anthracite	40072 9	1 KT 1 CT	45,40	180 x 100 x 1,2 55 x 100 x 1,2	193 x 113 x 5
6980-104 1.8.300.025	Beton dunkel / Dark concrete	40073 6	1 KT 1 CT	45,40	180 x 100 x 1,2 55 x 100 x 1,2	193 x 113 x 5
6980-105 1.8.300.026	Eiche hell / Light oak	40074 3	1 KT 1 CT	45,40	180 x 100 x 1,2 55 x 100 x 1,2	193 x 113 x 5
6980-106 1.8.300.027	Eiche dunkel / Dark oak	40075 0	1 KT 1 CT	45,40	180 x 100 x 1,2 55 x 100 x 1,2	193 x 113 x 5
6980-107 1.8.300.028	Bronze	40076 7	1 KT 1 CT	45,40	180 x 100 x 1,2 55 x 100 x 1,2	193 x 113 x 5
6980-108 1.8.300.039	Granit / Granite	40087 3	1 KT 1 CT	45,40	180 x 100 x 1,2 55 x 100 x 1,2	193 x 113 x 5

### >> Polytec® Zusatzplatte / Polytec® additional extension top 55 x 100 cm

6981-101 1.8.300.029	Moon	40077 4	1 KT 1 CT	11,20	55 x 100 x 1,2	113 x 68 x 5
6981-102 1.8.300.030	Zement graphit / Cement graphite	40078 1	1 KT 1 CT	11,20	55 x 100 x 1,2	113 x 68 x 5
6981-103 1.8.300.031	Zement anthrazit / Cement anthracite	40079 8	1 KT 1 CT	11,20	55 x 100 x 1,2	113 x 68 x 5
6981-104 1.8.300.032	Beton dunkel / Dark concrete	40080 4	1 KT 1 CT	11,20	55 x 100 x 1,2	113 x 68 x 5
6981-105 1.8.300.033	Eiche hell / Light oak	40081 1	1 KT 1 CT	11,20	55 x 100 x 1,2	113 x 68 x 5
6981-106 1.8.300.034	Eiche dunkel / Dark oak	40082 8	1 KT 1 CT	11,20	55 x 100 x 1,2	113 x 68 x 5
6981-107 1.8.300.035	Bronze	40083 5	1 KT 1 CT	11,20	55 x 100 x 1,2	113 x 68 x 5
6981-108 1.8.300.040	Granit / Granite	40088 0	1 KT 1 CT	11,20	55 x 100 x 1,2	113 x 68 x 5

# TISCHPLATTEN / TABLE TOPS

Geprüft in Anlehnung an DIN EN 581-3 (Wohn- und Objektbereich)  
Tested based on DIN EN 581-3 (Living and contract area)

## POLYTEC®-TISCHPLATTEN / POLYTEC® TABLE TOPS

12 mm starke Hochdrucklamine (HPL), abgeschrägte Kantengeometrie, Plattenkern abhängig vom Dekor schwarz bzw. braun  
High-pressure laminates (HPL), thickness 12 mm, bevelled edge geometry, depending on the decor board core black or brown

Art.-Nr. Art.-No. Art.-Code (über Lager / via Sieger stock)	Farbe / Colour : Platte / Table top	EAN-Nr. EAN-No. 4003348	VE PU	Bruttogewicht pro Stück/ kg ca. Gross weight per pce./kg approx.	Abmessung L x B x H in cm, ca. Dimension L x W x H of table in cm approx.	VP Maß L x B x H in cm ca. Packing dimensions L x W x H in cm approx.
---	--	-------------------------------	----------	---	--	---

### >> Polytec®-Tischplatte / Polytec® table top 90 x 90 cm

6740-101 1.8.300.000	Moon	40024 8	1 KT 1 CT	15,90	90 x 90 x 1,2	103 x 96 x 5
6740-102 1.8.300.001	Zement graphit / Cement graphite	40025 5	1 KT 1 CT	15,90	90 x 90 x 1,2	103 x 96 x 5
6740-103 1.8.300.002	Zement anthrazit / Cement anthracite	40026 2	1 KT 1 CT	15,90	90 x 90 x 1,2	103 x 96 x 5
6740-104 1.8.300.003	Beton dunkel / Dark concrete	40027 9	1 KT 1 CT	15,90	90 x 90 x 1,2	103 x 96 x 5
6740-105 1.8.300.004	Eiche hell / Light oak	40028 6	1 KT 1 CT	15,90	90 x 90 x 1,2	103 x 96 x 5
6740-106 1.8.300.005	Eiche dunkel / Dark oak	40029 3	1 KT 1 CT	15,90	90 x 90 x 1,2	103 x 96 x 5
6740-107 1.8.300.006	Bronze	40030 9	1 KT 1 CT	15,90	90 x 90 x 1,2	103 x 96 x 5
6740-108 1.8.300.036	Granit / Granite	40084 2	1 KT 1 CT	15,90	90 x 90 x 1,2	103 x 96 x 5

# TISCHPLATTEN / TABLE TOPS

Geprüft in Anlehnung an DIN EN 581-3 (Wohn- und Objektbereich)  
Tested based on DIN EN 581-3 (Living and contract area)

## POLYTEC®-TISCHPLATTEN / POLYTEC® TABLE TOPS

12 mm starke Hochdrucklamine (HPL), abgeschrägte Kantengeometrie, Plattenkern abhängig vom Dekor schwarz bzw. braun  
High-pressure laminates (HPL), thickness 12 mm, bevelled edge geometry, depending on the decor board core black or brown



Art.-Nr. Art.-No. Art.-Code (über Lager / via Sieger stock)	Farbe / Colour : Platte / Table top	EAN-Nr. EAN-No. 4003348	VE PU	Bruttogewicht pro Stück/ kg ca. Gross weight per pce./kg approx.	Abmessung L x B x H in cm, ca. Dimension L x W x H of table in cm approx.	VP Maß L x B x H in cm ca. Packing dimensions L x W x H in cm approx.
---	--	-------------------------------	----------	---	--	---

### >> Polytec®-Tischplatte / Polytec® table top 160 x 90 cm

6780-101 1.8.300.007	Moon	40031 6	1 KT 1 CT	28,20	160 x 90 x 1,2	173 x 103 x 5
6780-102 1.8.300.008	Zement graphit / Cement graphite	40032 3	1 KT 1 CT	28,20	160 x 90 x 1,2	173 x 103 x 5
6780-103 1.8.300.009	Zement anthrazit / Cement anthracite	40033 0	1 KT 1 CT	28,20	160 x 90 x 1,2	173 x 103 x 5
6780-104 1.8.300.010	Beton dunkel / Dark concrete	40034 7	1 KT 1 CT	28,20	160 x 90 x 1,2	173 x 103 x 5
6780-105 1.8.300.011	Eiche hell / Light oak	40035 4	1 KT 1 CT	28,20	160 x 90 x 1,2	173 x 103 x 5
6780-106 1.8.300.012	Eiche dunkel / Dark oak	40036 1	1 KT 1 CT	28,20	160 x 90 x 1,2	173 x 103 x 5
6780-107 1.8.300.013	Bronze	40037 8	1 KT 1 CT	28,20	160 x 90 x 1,2	173 x 103 x 5
6780-108 1.8.300.037	Granit / Granite	40085 9	1 KT 1 CT	28,20	160 x 90 x 1,2	173 x 103 x 5

### >> Polytec®-Tischplatte / Polytec® table top 220 x 100 cm

6790-101 1.8.300.014	Moon	40038 5	1 KT 1 CT	43,00	220 x 100 x 1,2	231 x 113 x 5
6790-102 1.8.300.015	Zement graphit / Cement graphite	40039 2	1 KT 1 CT	43,00	220 x 100 x 1,2	231 x 113 x 5
6790-103 1.8.300.016	Zement anthrazit / Cement anthracite	40040 8	1 KT 1 CT	43,00	220 x 100 x 1,2	231 x 113 x 5
6790-104 1.8.300.017	Beton dunkel / Dark concrete	40041 5	1 KT 1 CT	43,00	220 x 100 x 1,2	231 x 113 x 5
6790-105 1.8.300.018	Eiche hell / Light oak	40042 2	1 KT 1 CT	43,00	220 x 100 x 1,2	231 x 113 x 5
6790-106 1.8.300.019	Eiche dunkel / Dark oak	40043 9	1 KT 1 CT	43,00	220 x 100 x 1,2	231 x 113 x 5
6790-107 1.8.300.020	Bronze	40044 6	1 KT 1 CT	43,00	220 x 100 x 1,2	231 x 113 x 5
6790-108 1.8.300.038	Granit / Granite	40086 6	1 KT 1 CT	43,00	220 x 100 x 1,2	231 x 113 x 5

Informationen zu den unterschiedlichen Dekoren finden Sie auf der Seite 109  
For information about the different decors please see page 109

# AUSZIEHTISCH Polytec® / EXTENSION TABLE Polytec®

Geprüft in Anlehnung an DIN EN 581-3 (Wohn- und Objektbereich)  
Tested based on DIN EN 581-3 (Living and contract area)

## AUSZIEHTISCH MIT ALUMINIUMGESTELL UND Polytec®-DEKORPLATTE EXTENSION TABLE WITH ALUMINIUM FRAME AND DECORATED Polytec® TOP

Gestelle aus Aluminiumrohren mit Graphit oder eisengrauer Polyesterbeschichtung  
Frames of aluminium tubes with graphite or iron-grey polyester coating

10 mm starke Polytec®-Tischplatten / Polytec® table tops, thickness 10 mm

Höhe ca. 74 cm, mit Höhenausgleich, Unterschubhöhe ca. 67 cm  
Height approx. 74 cm, with height adjuster, clearance under the table approx. 67 cm

Art.-Nr. Art.-No. Art.-Code (über Lager / via Sieger stock)	Farbe / Colour : Gestell / Frame Platte / Table top	EAN-Nr. EAN-No. 4003348	VE PU	Bruttogewicht pro Stück/kg ca. Gross weight per pce./kg approx.	Abmessung LxBxH in cm, ca. Dimension LxWxH of table in cm approx.	VP Maß LxBxH in cm ca. Packing dimensions per pce. LxWxH in cm approx.
--	---	-------------------------------	----------	--	--	--

### >> Gestell / Frame 165/225/285 x 100 cm (mit Höhenausgleich / with height adjuster)

5985-50 1.5.400.036	Graphit / Graphite	99738 0	1 KT 1 CT	31,20	165/225/285 x 100	175 x 105 x 14
5985-55 1.5.400.037	Eisengrau / Iron-grey	99739 7	1 KT 1 CT	31,20	165/225/285 x 100	175 x 105 x 14

### Polytec®-TISCHPLATTE / Polytec® TABLE TOP

#### >> Polytec® Grundplatte 165 x 100 cm + / 2 Verlängerungsplatten 60 x 100 cm Polytec® basic table top 165 x 100 cm + / 2 table top extensions 60 x 100 cm

6985-150 1.8.300.050	Schiefer, Anthrazit / Slate, anthracite	40098 9	1 KT 1 CT	51,70	165 x 100 x 1 60 x 100 x 1	181 x 106 x 9
6985-151 1.8.300.051	Beton hell / Bright concrete	40099 6	1 KT 1 CT	51,70	165 x 100 x 1 60 x 100 x 1	181 x 106 x 9

# LOFTTISCHE Polytec® LOFT TABLES Polytec®

Geprüft in Anlehnung an DIN EN 581-3 (Wohn- und Objektbereich)  
Tested based on DIN EN 581-3 (Living and contract area)

## LOFTTISCHE MIT GESTELLEN AUS ALUMINIUM RUNDROHR / QUADRATROHR UND Polytec®-TISCHPLATTEN LOFT TABLES WITH FRAMES OF ROUND / SQUARE ALUMINIUM TUBE AND Polytec® TABLE TOPS

Gestelle aus Aluminiumrohren mit Polyesterbeschichtung, Beine aus Rundrohr oder Quadratrohr  
Frames of aluminium tubes with polyester coating, legs of round or square tube

10 mm starke Polytec®-Tischplatten / Polytec® table tops, thickness 10 mm

Höhe ca. 74 cm, mit Höhenausgleich, Unterschubhöhe ca. 67 cm  
Height approx. 74 cm, with height adjuster, clearance under the table approx. 67 cm

Art.-Nr. Art.-No. Art.-Code (über Lager / via Sieger stock)	Farbe / Colour : Gestell / Frame Platte / Table top	EAN-Nr. EAN-No. 4003348	VE PU	Bruttogewicht pro Stück/ kg ca. Gross weight per pce./kg approx.	Abmessung LxBxH in cm, ca. Dimension LxWxH in cm approx.	VP Maß LxBxH in cm ca. Packing dimensions LxWxH in cm approx.
---	---	-------------------------------	----------	---	---	---

### >> Aluminium Tischgestelle, schräge Beine aus Rundrohr Aluminium table frames, inclined legs of round tube

5782-50 1.5.400.020	Graphit / Graphite	99680 2	1 KT 1 CT	9,20	140 x 70 x 73	143 x 73 x 9
5782-55 1.5.400.021	Eisengrau / Iron-grey	99681 9	1 KT 1 CT	9,20	140 x 70 x 73	143 x 73 x 9
5792-50 1.5.400.026	Graphit / Graphite	99718 2	1 KT 1 CT	12,40	200 x 80 x 73	203 x 83 x 9
5792-55 1.5.400.027	Eisengrau / Iron-grey	99719 9	1 KT 1 CT	12,40	200 x 80 x 73	203 x 83 x 9

# LOFTTISCHE Polytec®

## LOFT TABLES Polytec®

Geprüft in Anlehnung an DIN EN 581-3 (Wohn- und Objektbereich)  
Tested based on DIN EN 581-3 (Living and contract area)

## LOFTTISCHE MIT GESTELLEN AUS ALUMINIUM RUNDROHR / QUADRATROHR UND Polytec®-TISCHPLATTEN LOFT TABLES WITH FRAMES OF ROUND / SQUARE ALUMINIUM TUBE AND Polytec® TABLE TOPS

Gestelle aus Aluminiumrohren mit Polyesterbeschichtung, Beine aus Rundrohr oder Quadratrohr  
Frames of aluminium tubes with polyester coating, legs of round or square tube

10 mm starke Polytec®-Tischplatten / Polytec® table tops, thickness 10 mm

Höhe ca. 74 cm, mit Höhenausgleich, Unterschubhöhe ca. 67 cm  
Height approx. 74 cm, with height adjuster, clearance under the table approx. 67 cm

Art.-Nr. Art.-No. Art.-Code (über Lager / via Sieger stock)	Farbe / Colour : Gestell / Frame Platte / Table top	EAN-Nr. EAN-No. 4003348	VE PU	Bruttogewicht pro Stück/ kg ca. Gross weight per pce./kg approx.	Abmessung LxBxH in cm, ca. Dimension LxWxH in cm approx.	VP Maß LxBxH in cm ca. Packing dimensions LxWxH in cm approx.
---	---	-------------------------------	----------	---	---	---

### >> Aluminium Tischgestelle, schräge Beine aus Quadratrohr Aluminium table frames, inclined legs of square tube

5783-50 1.5.400.022	Graphit / Graphite	99682 6	1 KT 1 CT	9,20	140 x 70 x 73	143 x 73 x 9
5783-55 1.5.400.023	Eisengrau / Iron-grey	99683 3	1 KT 1 CT	9,20	140 x 70 x 73	143 x 73 x 9
5793-50 1.5.400.028	Graphit / Graphite	99720 5	1 KT 1 CT	13,40	200 x 80 x 73	203 x 83 x 9
5793-55 1.5.400.029	Eisengrau / Iron-grey	99721 2	1 KT 1 CT	13,40	200 x 80 x 73	203 x 83 x 9

### >> Aluminium Tischgestelle, gerade Beine aus Quadratrohr Aluminium table frames, straight legs of square tube

5784-50 1.5.400.030	Graphit / Graphite	99726 7	1 KT 1 CT	10,00	160 x 90 x 73	159 x 89 x 8
5784-55 1.5.400.031	Eisengrau / Iron-grey	99727 4	1 KT 1 CT	10,00	160 x 90 x 73	159 x 89 x 8
5794-50 1.5.400.032	Graphit / Graphite	99728 1	1 KT 1 CT	13,20	220 x 100 x 73	219 x 100 x 8
5794-55 1.5.400.033	Eisengrau / Iron-grey	99729 8	1 KT 1 CT	13,20	220 x 100 x 73	219 x 100 x 8

### >> Polytec®-Tischplatte / Polytec® table top

6782-150 1.8.300.044	Schiefer, Anthrazit / Slate, anthracite	40092 7	1 KT 1 CT	24,70	160 x 90 x 1	173 x 103 x 5
6782-151 1.8.300.045	Beton hell / Bright concrete	40093 4	1 KT 1 CT	24,70	160 x 90 x 1	173 x 103 x 5
6792-150 1.8.300.046	Schiefer, Anthrazit / Slate, anthracite	40094 1	1 KT 1 CT	37,70	220 x 100 x 1	231 x 113 x 5
6792-151 1.8.300.047	Beton hell / Bright concrete	40095 8	1 KT 1 CT	37,70	220 x 100 x 1	231 x 113 x 5

Informationen zu den unterschiedlichen Dekoren finden Sie auf den Seiten 114 – 115  
For information about the different decors please see page 114 – 115



# AUSZIEHTISCH Polytec® / EXTENSION TABLE Polytec®

Geprüft in Anlehnung an DIN EN 581-3 (Wohn- und Objektbereich)  
Tested based on DIN EN 581-3 (Living and contract area)

## AUSZIEHTISCH MIT ALUMINIUMGESTELL UND Polytec®-DEKORPLATTE EXTENSION TABLE WITH ALUMINIUM FRAME AND DECORATED Polytec® TOP

Gestelle aus Aluminiumrohren mit Graphit oder eisengrauer Polyesterbeschichtung  
Frames of aluminium tubes with graphite or iron-grey polyester coating

10 mm starke Polytec®-Tischplatten / Polytec® table tops, thickness 10 mm

Höhe ca. 74 cm, mit Höhenausgleich, Unterschubhöhe ca. 67 cm  
Height approx. 74 cm, with height adjuster, clearance under the table approx. 67 cm

Art.-Nr. Art.-No. Art.-Code (über Lager / via Sieger stock)	Farbe / Colour : Gestell / Frame Platte / Table top	EAN-Nr. EAN-No. 4003348	VE PU	Bruttogewicht pro Stück/kg ca. Gross weight per pce./kg approx.	Abmessung LxBxH in cm, ca. Dimension LxWxH of table in cm approx.	VP Maß LxBxH in cm ca. Packing dimensions per pce. LxWxH in cm approx.
--	---	-------------------------------	----------	--	--	--

### >> Gestell / Frame 165/225/285 x 100 cm (mit Höhenausgleich / with height adjuster)

5985-50 1.5.400.036	Graphit / Graphite	99738 0	1 KT 1 CT	31,20	165/225/285 x 100	175 x 105 x 14
5985-55 1.5.400.037	Eisengrau / Iron-grey	99739 7	1 KT 1 CT	31,20	165/225/285 x 100	175 x 105 x 14

### Polytec®-TISCHPLATTE / Polytec® TABLE TOP

#### >> Polytec® Grundplatte 165 x 100 cm + / 2 Verlängerungsplatten 60 x 100 cm Polytec® basic table top 165 x 100 cm + / 2 table top extensions 60 x 100 cm

6985-150 1.8.300.050	Schiefer, Anthrazit / Slate, anthracite	40098 9	1 KT 1 CT	51,70	165 x 100 x 1 60 x 100 x 1	181 x 106 x 9
6985-151 1.8.300.051	Beton hell / Bright concrete	40099 6	1 KT 1 CT	51,70	165 x 100 x 1 60 x 100 x 1	181 x 106 x 9

# LOFTTISCHE Polytec® LOFT TABLES Polytec®

Geprüft in Anlehnung an DIN EN 581-3 (Wohn- und Objektbereich)  
Tested based on DIN EN 581-3 (Living and contract area)

## LOFTTISCHE MIT GESTELLEN AUS ALUMINIUM RUNDROHR / QUADRATROHR UND Polytec®-TISCHPLATTEN LOFT TABLES WITH FRAMES OF ROUND / SQUARE ALUMINIUM TUBE AND Polytec® TABLE TOPS

Gestelle aus Aluminiumrohren mit Polyesterbeschichtung, Beine aus Rundrohr oder Quadratrohr  
Frames of aluminium tubes with polyester coating, legs of round or square tube

10 mm starke Polytec®-Tischplatten / Polytec® table tops, thickness 10 mm

Höhe ca. 74 cm, mit Höhenausgleich, Unterschubhöhe ca. 67 cm  
Height approx. 74 cm, with height adjuster, clearance under the table approx. 67 cm

Art.-Nr. Art.-No. Art.-Code (über Lager / via Sieger stock)	Farbe / Colour : Gestell / Frame Platte / Table top	EAN-Nr. EAN-No. 4003348	VE PU	Bruttogewicht pro Stück/ kg ca. Gross weight per pce./kg approx.	Abmessung LxBxH in cm, ca. Dimension LxWxH in cm approx.	VP Maß LxBxH in cm ca. Packing dimensions LxWxH in cm approx.
---	---	-------------------------------	----------	---	---	---

### >> Aluminium Tischgestelle, schräge Beine aus Rundrohr Aluminium table frames, inclined legs of round tube

5782-50 1.5.400.020	Graphit / Graphite	99680 2	1 KT 1 CT	9,20	140 x 70 x 73	143 x 73 x 9
5782-55 1.5.400.021	Eisengrau / Iron-grey	99681 9	1 KT 1 CT	9,20	140 x 70 x 73	143 x 73 x 9
5792-50 1.5.400.026	Graphit / Graphite	99718 2	1 KT 1 CT	12,40	200 x 80 x 73	203 x 83 x 9
5792-55 1.5.400.027	Eisengrau / Iron-grey	99719 9	1 KT 1 CT	12,40	200 x 80 x 73	203 x 83 x 9

# LOFTTISCHE Polytec®

## LOFT TABLES Polytec®

Geprüft in Anlehnung an DIN EN 581-3 (Wohn- und Objektbereich)  
Tested based on DIN EN 581-3 (Living and contract area)

## LOFTTISCHE MIT GESTELLEN AUS ALUMINIUM RUNDROHR / QUADRATROHR UND Polytec®-TISCHPLATTEN LOFT TABLES WITH FRAMES OF ROUND / SQUARE ALUMINIUM TUBE AND Polytec® TABLE TOPS

Gestelle aus Aluminiumrohren mit Polyesterbeschichtung, Beine aus Rundrohr oder Quadratrohr  
Frames of aluminium tubes with polyester coating, legs of round or square tube

10 mm starke Polytec®-Tischplatten / Polytec® table tops, thickness 10 mm

Höhe ca. 74 cm, mit Höhenausgleich, Unterschubhöhe ca. 67 cm  
Height approx. 74 cm, with height adjuster, clearance under the table approx. 67 cm

Art.-Nr. Art.-No. Art.-Code (über Lager / via Sieger stock)	Farbe / Colour : Gestell / Frame Platte / Table top	EAN-Nr. EAN-No. 4003348	VE PU	Bruttogewicht pro Stück/ kg ca. Gross weight per pce./kg approx.	Abmessung LxBxH in cm, ca. Dimension LxWxH in cm approx.	VP Maß LxBxH in cm ca. Packing dimensions LxWxH in cm approx.
---	---	-------------------------------	----------	---	---	---

### >> Aluminium Tischgestelle, schräge Beine aus Quadratrohr Aluminium table frames, inclined legs of square tube

5783-50 1.5.400.022	Graphit / Graphite	99682 6	1 KT 1 CT	9,20	140 x 70 x 73	143 x 73 x 9
5783-55 1.5.400.023	Eisengrau / Iron-grey	99683 3	1 KT 1 CT	9,20	140 x 70 x 73	143 x 73 x 9
5793-50 1.5.400.028	Graphit / Graphite	99720 5	1 KT 1 CT	13,40	200 x 80 x 73	203 x 83 x 9
5793-55 1.5.400.029	Eisengrau / Iron-grey	99721 2	1 KT 1 CT	13,40	200 x 80 x 73	203 x 83 x 9

### >> Aluminium Tischgestelle, gerade Beine aus Quadratrohr Aluminium table frames, straight legs of square tube

5784-50 1.5.400.030	Graphit / Graphite	99726 7	1 KT 1 CT	10,00	160 x 90 x 73	159 x 89 x 8
5784-55 1.5.400.031	Eisengrau / Iron-grey	99727 4	1 KT 1 CT	10,00	160 x 90 x 73	159 x 89 x 8
5794-50 1.5.400.032	Graphit / Graphite	99728 1	1 KT 1 CT	13,20	220 x 100 x 73	219 x 100 x 8
5794-55 1.5.400.033	Eisengrau / Iron-grey	99729 8	1 KT 1 CT	13,20	220 x 100 x 73	219 x 100 x 8

### >> Polytec®-Tischplatte / Polytec® table top

6782-150 1.8.300.044	Schiefer, Anthrazit / Slate, anthracite	40092 7	1 KT 1 CT	24,70	160 x 90 x 1	173 x 103 x 5
6782-151 1.8.300.045	Beton hell / Bright concrete	40093 4	1 KT 1 CT	24,70	160 x 90 x 1	173 x 103 x 5
6792-150 1.8.300.046	Schiefer, Anthrazit / Slate, anthracite	40094 1	1 KT 1 CT	37,70	220 x 100 x 1	231 x 113 x 5
6792-151 1.8.300.047	Beton hell / Bright concrete	40095 8	1 KT 1 CT	37,70	220 x 100 x 1	231 x 113 x 5

Informationen zu den unterschiedlichen Dekoren finden Sie auf den Seiten 114 – 115  
For information about the different decors please see page 114 – 115



# LOFTTISCHE Polytec® LOFT TABLES Polytec®

Geprüft in Anlehnung an DIN EN 581-3 (Wohn- und Objektbereich)  
Tested based on DIN EN 581-3 (Living and contract area)



## LOFTTISCHE MIT GESTELLEN AUS ALUMINIUM QUADRATROHR UND Polytec®-TISCHPLATTEN LOFT TABLES WITH FRAMES OF SQUARE ALUMINIUM TUBE AND Polytec® TABLE TOPS

Gestelle aus Aluminiumrohren mit Polyesterbeschichtung, Beine aus Quadratrohr  
Frames of aluminium tubes with polyester coating, legs of square tube

10 mm starke Polytec®-Tischplatten / Polytec® table tops, thickness 10 mm

Höhe ca. 74 cm, mit Höhenausgleich, Unterschubhöhe ca. 67 cm  
Height approx. 74 cm, with height adjuster, clearance under the table approx. 67 cm

Art.-Nr. Art.-No. Art.-Code (über Lager/ via Sieger stock)	Farbe / Colour : Gestell / Frame Platte / Table top	EAN-Nr. EAN-No. 4003348	VE PU	Bruttogewicht pro Stück/ kg ca. Gross weight per pce./kg approx.	Abmessung LxBxH in cm, ca. Dimension LxWxH in cm approx.	VP Maß LxBxH in cm ca. Packing dimensions LxWxH in cm approx.
--	---	-------------------------------	----------	---	---	---

### >> Aluminium Tischgestelle, schräge Beine aus Quadratrohr Aluminium table frames, inclined legs of square tube



<b>5765-50</b> 1.5.400.034	<b>Graphit / Graphite</b>	99730 4	1 KT 1 CT	7,50	<b>70 x 70 x 73</b>	78 x 83 x 9
<b>5765-55</b> 1.5.400.035	<b>Eisengrau / Iron-grey</b>	99731 1	1 KT 1 CT	7,50	<b>70 x 70 x 73</b>	78 x 83 x 9

### >> Polytec®-Tischplatte, rund / Polytec® table top, round

<b>6765-150</b> 1.8.300.048	<b>Schiefer, Anthrazit / Slate, anthracite</b>	40096 5	1 KT 1 CT	21,90	<b>Ø 120 x 1</b>	133 x 132 x 5
<b>6765-151</b> 1.8.300.049	<b>Beton hell / Bright concrete</b>	40097 2	1 KT 1 CT	21,90	<b>Ø 120 x 1</b>	133 x 132 x 5



Ø 120 cm  
Gestell / Frame: 5765-50  
Graphit / Graphite  
Platte / Top: 6765-150  
Schiefer, Anthrazit / Slate, anthracite



Ø 120 cm  
Gestell / Frame: 5765-55  
Eisengrau / Iron-grey  
Platte / Top: 6765-151  
Beton, hell / Bright concrete

# LOFTTISCHE vivodur® LOFT TABLES vivodur®

Geprüft in Anlehnung an DIN EN 581-3 (Wohn- und Objektbereich)  
Tested based on DIN EN 581-3 (Living and contract area)



## LOFTTISCHE MIT ALUMINIUM-GESTELLEN UND vivodur®-DEKORPLATTEN LOFT TABLES WITH ALUMINIUM FRAMES AND DECORATED vivodur® TOPS

Gestelle aus Aluminiumrohren mit graphit-, champagnerfarbener oder eisengrauer Polyesterbeschichtung  
Frames of aluminium tubes with graphite, champagne or iron-grey polyester coating

vivodur®-Dekorplatten / vivodur® table tops

Höhe ca. 74 cm, mit Höhenausgleich, Unterschubhöhe ca. 67 cm  
Height approx. 74 cm, with height adjuster, clearance under the table approx. 67 cm

Art.-Nr. Art.-No. Art.-Code (über Lager/ via Sieger stock)	Farbe / Colour : Gestell / Frame Platte / Table top	EAN-Nr. EAN-No. 4003348	VE PU	Bruttogewicht pro Stück/ kg ca. Gross weight per pce./kg approx.	Abmessung LxBxH in cm, ca. Dimension LxWxH of table in cm approx.	VP Maß LxBxH in cm ca. Packing dimensions LxWxH in cm approx.
--	---	-------------------------------	----------	---	--	---

### >> Tisch / Table

<b>3740-50</b> 1.5.100.239	<b>Graphit / Graphite Schiefer, Anthrazit / Slate, anthracite</b>	50741 1	1 KT 1 CT	22,00	<b>95 x 95 x 74</b>	100 x 100 x 11
<b>3740-55</b> 1.5.100.240	<b>Eisengrau / Iron-grey Schiefer, Anthrazit / Slate, anthracite</b>	50743 5	1 KT 1 CT	22,00	<b>95 x 95 x 74</b>	100 x 100 x 11



### >> Tisch / Table

<b>3780-50</b> 1.5.100.230	<b>Graphit / Graphite Schiefer, Anthrazit / Slate, anthracite</b>	50749 7	1 KT 1 CT	32,10	<b>165 x 95 x 74</b>	170 x 100 x 11
<b>3780-55</b> 1.5.100.231	<b>Eisengrau / Iron-grey Schiefer, Anthrazit / Slate, anthracite</b>	50751 0	1 KT 1 CT	32,10	<b>165 x 95 x 74</b>	170 x 100 x 11
<b>3780-60</b> 1.5.100.234	<b>Champagner / Champagne Schiefer, Mocca / Slate, mocca</b>	50753 4	1 KT 1 CT	32,10	<b>165 x 95 x 74</b>	170 x 100 x 11



# AUSZIEH- UND VERLÄNGERUNGSTISCHE EXTENSION TABLES

Geprüft in Anlehnung an DIN EN 581-3 (Wohn- und Objektbereich)  
Tested based on DIN EN 581-3 (Living and contract area)

## AUSZIEHTISCH MIT ALUMINIUM-GESTELL UND vivodur®-DEKORPLATTE EXTENSION TABLE WITH ALUMINIUM FRAME AND DECORATED vivodur® TOP

Gestelle aus Aluminiumrohren mit graphit, eisengrauer oder champagnerfarbener Polyesterbeschichtung  
Frames of aluminium tubes with graphite, iron-grey or champagne polyester coating

vivodur®-Dekorplatten / Decorated vivodur® table tops

Höhe ca. 75 cm, mit Höhenausgleich, Unterschubhöhe ca. 66 cm  
Height approx. 75 cm, with height adjuster, clearance under the table approx. 66 cm

Art.-Nr. Art.-No. Art.-Code (über Lager / via Sieger stock)	Farbe / Colour: Gestell / Frame Platte / Table top	EAN-Nr. EAN-No.	VE PU	Bruttogewicht pro Stück/ kg ca. Gross weight per pce./kg approx.	Abmessung L x B x Tischhöhe in cm, ca. Dimension L x W x Height of table in cm approx.	VP Maß L x B x H in cm ca. Packing dimensions L x W x H in cm approx.
---	--	--------------------	----------	---	---	---

>> **Ausziehtisch** (Höhe ca. 75 cm, mit Höhenausgleich, Unterschubhöhe ca. 66 cm)  
**Extension table** (Height approx. 75 cm, with height adjuster, clearance under the table approx. 66 cm)

<b>3980-50</b> 1.5.100.235	<b>Graphit / Graphite</b> Schiefer, Anthrazit / Slate, anthracite	50761 9	1 KT	61,50	<b>165/225/285 x</b> <b>95 x 75</b>	P1:
			1 CT			180 x 109 x 14
<b>3980-55</b> 1.5.100.236	<b>Eisengrau / Iron-grey</b> Schiefer, Anthrazit / Slate, anthracite	50763 3	1 KT	61,50	<b>165/225/285 x</b> <b>95 x 75</b>	P1:
			1 CT			180 x 109 x 14
<b>3980-60</b> 1.5.100.237	<b>Champagner / Champagne</b> Schiefer, Mocca / Slate, mocca	50765 7	1 KT	61,50	<b>165/225/285 x</b> <b>95 x 75</b>	P1:
			1 CT			180 x 109 x 14
			1 KT	19,50	P2:	
			1 CT		98 x 66 x 10	

Bestehend aus 2 Packstücken [P1 und P2] / Consisting of 2 packages [P1 and P2]



3980-50  
Gestell Graphit / Frame graphite  
Platte Schiefer, Anthrazit / Top slate anthracite



3980-55  
Gestell Eisengrau / Frame iron-grey  
Platte Schiefer, Anthrazit / Top slate anthracite



3980-60  
Gestell Champagner / Frame champagne  
Platte Schiefer, Mocca / Top slate mocca

# AUSZIEH- UND VERLÄNGERUNGSTISCHE EXTENSION TABLES

Geprüft in Anlehnung an DIN EN 581-3 (Wohn- und Objektbereich)\*  
Tested based on DIN EN 581-3 (Living and contract area)\*



## VERLÄNGERUNGSTISCHE MIT ALUMINIUM-GESTELLEN UND vivodur®-DEKORPLATTEN EXTENSION TABLES WITH ALUMINIUM FRAMES AND DECORATED vivodur® TOPS

Gestelle aus Aluminiumrohren mit graphit oder eisengrauer Polyesterbeschichtung  
Frames of aluminium tubes with graphite or iron-grey polyester coating

vivodur®-Dekorplatten / Decorated vivodur® table tops

Höhe ca. 74 cm, mit Höhenausgleich, Unterschubhöhe ca. 67 cm  
Height approx. 74 cm, with height adjuster, clearance under the table approx. 67 cm

Art.-Nr. Art.-No. Art.-Code (über Lager / via Sieger stock)	Farbe / Colour: Gestell / Frame Platte / Table top	EAN-Nr. EAN-No.	VE PU	Bruttogewicht pro Stück/ kg ca. Gross weight per pce./kg approx.	Abmessung L x B x Tischhöhe in cm, ca. Dimension L x W x Height of table in cm approx.	VP Maß L x B x H in cm ca. Packing dimensions L x W x H in cm approx.
---	--	--------------------	----------	---	---	---

>> **Verlängerungstisch** (Höhe ca. 74 cm, mit Höhenausgleich, Unterschubhöhe ca. 67 cm)  
**Extension table** (Height approx. 74 cm, with height adjuster, clearance under the table approx. 67 cm)

<b>3960-50</b> 1.5.100.226	<b>Graphit / Graphite</b> Schiefer, Anthrazit / Slate, anthracite	50759 6	1 KT	22,30	<b>120/170/220</b> <b>x 80 x 74</b>	P1:
			1 CT			125 x 85 x 9
<b>3960-55</b> 1.5.100.227	<b>Eisengrau / Iron-grey</b> Schiefer, Anthrazit / Slate, anthracite	50760 2	1 KT	15,40	<b>120/170/220</b> <b>x 80 x 74</b>	P2:
			1 CT			55 x 85 x 15
			1 KT	15,40	P2:	
			1 CT		55 x 85 x 15	

Bestehend aus 2 Packstücken [P1 und P2] / Consisting of 2 packages [P1 and P2]

>> **Verlängerungstisch** (Höhe ca. 74 cm, mit Höhenausgleich, Unterschubhöhe ca. 67 cm)  
**Extension table** (Height approx. 74 cm, with height adjuster, clearance under the table approx. 67 cm)

<b>3985-50*</b> 1.5.100.232	<b>Graphit / Graphite</b> Schiefer, Anthrazit / Slate, anthracite	50767 1	1 KT	39,30	<b>165/225/285</b> <b>x 95 x 74</b>	P1:
			1 CT			169 x 99 x 9,5
<b>3985-55*</b> 1.5.100.233	<b>Eisengrau / Iron-grey</b> Schiefer, Anthrazit / Slate, anthracite	50769 5	1 KT	39,30	<b>165/225/285</b> <b>x 95 x 74</b>	P1:
			1 CT			169 x 99 x 9,5
			1 KT	19,70	P2:	
			1 CT		69 x 106 x 9	

Bestehend aus 2 Packstücken [P1 und P2] / Consisting of 2 packages [P1 and P2]



3985-55  
Gestell Eisengrau / Frame iron-grey  
Platte Schiefer, Anthrazit / Top slate style anthracite

# KLAPPTISCHE Polytec® FOLDING TABLES Polytec®

Geprüft in Anlehnung an DIN EN 581-3 (Wohnbereich)\* / (Wohn- und Objektbereich)\*\*  
Tested based on DIN EN 581-3 (Living area)\* / (Living and contract area)\*\*

## BOULEVARD-KLAPPTISCHE MIT STAHLROHR-GESTELLEN UND Polytec®-DEKORPLATTEN FOLDING 'BOULEVARD' TABLES WITH STEEL TUBE FRAMES AND DECORATED Polytec® TOPS

Art.-Nr. Art.-No. Art.-Code (über Lager / via Sieger stock)	Farbe / Colour : Gestell / Frame Platte / Table top	EAN-Nr. EAN-No. 4003348	VE PU	Bruttogewicht pro Stück/ kg ca. Gross weight per pce./kg approx.	Abmessung L x B x Tischhöhe in cm, ca. Dimension L x W x Height of table in cm approx.	VP Maß L x B x H in cm ca. Packing dimensions L x W x H in cm approx.
---	---	-------------------------------	----------	---	---	---

### Boulevard-Klapptische

(Polyesterbeschichtetes Profil-Stahlrohr 35 x 28 mm, Höhe ca. 73 cm, Höhenausgleich, Unterschubhöhe ca. 72 cm)

>>

### Folding 'Boulevard' tables

(Polyester coated profile steel tube 35 x 28 mm, height approx. 73 cm, Clearance under the table approx. 72 cm)

<b>5135-20'</b> 1.5.200.922	<b>Graphit / Graphite</b> Schiefer, Anthrazit / Slate, anthracite	50788 6	1 KT 1 CT	14,10	<b>Ø 85 x 73</b>	94 x 90 x 13
<b>5135-21'</b> 1.5.200.923	<b>Graphit / Graphite</b> Beton hell / Bright concrete	50789 3	1 KT 1 CT	14,10	<b>Ø 85 x 73</b>	94 x 90 x 13
<b>5135-30'</b> 1.5.200.924	<b>Eisengrau / Iron-grey</b> Schiefer, Anthrazit / Slate, anthracite	50790 9	1 KT 1 CT	14,10	<b>Ø 85 x 73</b>	94 x 90 x 13
<b>5135-31'</b> 1.5.200.925	<b>Eisengrau / Iron-grey</b> Beton hell / Bright concrete	50791 6	1 KT 1 CT	14,10	<b>Ø 85 x 73</b>	94 x 90 x 13
<b>5130-20'</b> 1.5.200.918	<b>Graphit / Graphite</b> Schiefer, Anthrazit / Slate, anthracite	50784 8	1 KT 1 CT	15,50	<b>80 x 80 x 73</b>	87 x 85 x 13
<b>5130-21'</b> 1.5.200.919	<b>Graphit / Graphite</b> Beton hell / Bright concrete	50785 5	1 KT 1 CT	15,50	<b>80 x 80 x 73</b>	87 x 85 x 13
<b>5130-30'</b> 1.5.200.920	<b>Eisengrau / Iron-grey</b> Schiefer, Anthrazit / Slate, anthracite	50786 2	1 KT 1 CT	15,50	<b>80 x 80 x 73</b>	87 x 85 x 13
<b>5130-31'</b> 1.5.200.921	<b>Eisengrau / Iron-grey</b> Beton hell / Bright concrete	50787 9	1 KT 1 CT	15,50	<b>80 x 80 x 73</b>	87 x 85 x 13
<b>5160-20''</b> 1.5.200.926	<b>Graphit / Graphite</b> Schiefer, Anthrazit / Slate, anthracite	50792 3	1 KT 1 CT	22,00	<b>120 x 80 x 73</b>	125 x 85 x 13
<b>5160-21''</b> 1.5.200.927	<b>Graphit / Graphite</b> Beton hell / Bright concrete	50793 0	1 KT 1 CT	22,00	<b>120 x 80 x 73</b>	125 x 85 x 13
<b>5160-30''</b> 1.5.200.928	<b>Eisengrau / Iron-grey</b> Schiefer, Anthrazit / Slate, anthracite	50794 7	1 KT 1 CT	22,00	<b>120 x 80 x 73</b>	125 x 85 x 13
<b>5160-31''</b> 1.5.200.929	<b>Eisengrau / Iron-grey</b> Beton hell / Bright concrete	50795 4	1 KT 1 CT	22,00	<b>120 x 80 x 73</b>	125 x 85 x 13



5130-21 – 80 x 80 cm



5160-30 – 120 x 80 cm

**MONTAGEFREI**

**ASSEMBLY-FREE**

# KLAPPTISCHE Polytec® FOLDING TABLES Polytec®

Geprüft in Anlehnung an DIN EN 581-3 (Wohnbereich)\* / (Wohn- und Objektbereich)\*\*  
Tested based on DIN EN 581-3 (Living area)\* / (Living and contract area)\*\*

## BOULEVARD-KLAPPTISCHE MIT STAHLROHR-GESTELLEN UND Polytec®-DEKORPLATTEN FOLDING 'BOULEVARD' TABLES WITH STEEL TUBE FRAMES AND DECORATED Polytec® TOPS

Art.-Nr. Art.-No. Art.-Code (über Lager / via Sieger stock)	Farbe / Colour : Gestell / Frame Platte / Table top	EAN-Nr. EAN-No. 4003348	VE PU	Bruttogewicht pro Stück/ kg ca. Gross weight per pce./kg approx.	Abmessung L x B x Tischhöhe in cm, ca. Dimension L x W x Height of table in cm approx.	VP Maß L x B x H in cm ca. Packing dimensions L x W x H in cm approx.
---	---	-------------------------------	----------	---	---	---

### Boulevard-Klapptische

(Polyesterbeschichtetes Profil-Stahlrohr 40 x 32 mm, Höhe ca. 73 cm, Höhenausgleich, Unterschubhöhe ca. 72 cm)

>>

### Folding 'Boulevard' tables

(Polyester coated profile steel tube 40 x 32 mm, height approx. 73 cm, Clearance under the table approx. 72 cm)

<b>5170-20''</b> 1.5.200.930	<b>Graphit / Graphite</b> Schiefer, Anthrazit / Slate, anthracite	50796 1	1 KT 1 CT	28,70	<b>140 x 90 x 73</b>	145 x 95 x 13
<b>5170-21''</b> 1.5.200.931	<b>Graphit / Graphite</b> Beton hell / Bright concrete	50797 8	1 KT 1 CT	28,70	<b>140 x 90 x 73</b>	145 x 95 x 13
<b>5170-30''</b> 1.5.200.932	<b>Eisengrau / Iron-grey</b> Schiefer, Anthrazit / Slate, anthracite	50798 5	1 KT 1 CT	28,70	<b>140 x 90 x 73</b>	145 x 95 x 13
<b>5170-31''</b> 1.5.200.933	<b>Eisengrau / Iron-grey</b> Beton hell / Bright concrete	50799 2	1 KT 1 CT	28,70	<b>140 x 90 x 73</b>	145 x 95 x 13
<b>5180-20'</b> 1.5.201.094	<b>Graphit / Graphite</b> Schiefer, Anthrazit / Slate, anthracite	50800 5	1 KT 1 CT	31,60	<b>160 x 90 x 73</b>	165 x 97 x 12
<b>5180-21'</b> 1.5.201.095	<b>Graphit / Graphite</b> Beton hell / Bright concrete	50801 2	1 KT 1 CT	31,60	<b>160 x 90 x 73</b>	165 x 97 x 12
<b>5180-30'</b> 1.5.201.096	<b>Eisengrau / Iron-grey</b> Schiefer, Anthrazit / Slate, anthracite	50802 9	1 KT 1 CT	31,60	<b>160 x 90 x 73</b>	165 x 97 x 12
<b>5180-31'</b> 1.5.201.097	<b>Eisengrau / Iron-grey</b> Beton hell / Bright concrete	50803 6	1 KT 1 CT	31,60	<b>160 x 90 x 73</b>	165 x 97 x 12



5170-31 – 140 x 90 cm



5180-30 – 160 x 90 cm

**MONTAGEFREI**

**ASSEMBLY-FREE**

# KLAPPTISCHE Polytec® FOLDING TABLES Polytec®

Geprüft in Anlehnung an DIN EN 581-3 (Wohn- und Objektbereich)  
Tested based on DIN EN 581-3 (Living and contract area)



## GASTRO-TISCHE MIT SÄULEN-KLAPPGESTELLEN UND Polytec®-DEKORPLATTEN GASTRO TABLES WITH TILTABLE COLUMN BASE AND DECORATED Polytec® TOPS

Art.-Nr. Art.-No. Art.-Code (über Lager/ via Sieger stock)	Farbe / Colour : Gestell / Frame Platte / Table top	EAN-Nr. EAN-No. 4003348	VE PU	Bruttogewicht pro Stück/ kg ca. Gross weight per pce./kg approx.	Abmessung L x B x Tischhöhe in cm, ca. Dimension L x W x Height of table in cm approx.	VP Maß L x B x H in cm ca. Packing dimensions L x W x H in cm approx.
--	---	-------------------------------	----------	---	---	---

### Gastro-Tische

(Polyesterbeschichtetes Profil-Stahlrohr 40 x 20 mm, Höhe ca. 73 cm, Höhenausgleich, Unterschubhöhe ca. 67 cm)

#### >> Gastro tables

(Polyester coated profile steel tube 40 x 20 mm, height approx. 73 cm, height adjuster, clearance under the table approx. 67 cm)

5330-20 1.5.201.106	Graphit / Graphite Schiefer, Anthrazit / Slate, anthracite	50812 8	1 KT 1 CT	21,00	80 x 80 x 73	105 x 88 x 15
5330-21 1.5.201.107	Graphit / Graphite Beton hell / Bright concrete	50813 5	1 KT 1 CT	21,00	80 x 80 x 73	105 x 88 x 15
5330-30 1.5.201.108	Eisengrau / Iron-grey Schiefer, Anthrazit / Slate, anthracite	50814 2	1 KT 1 CT	21,00	80 x 80 x 73	105 x 88 x 15
5330-31 1.5.201.109	Eisengrau / Iron-grey Beton hell / Bright concrete	50815 9	1 KT 1 CT	21,00	80 x 80 x 73	105 x 88 x 15
5360-20 1.5.201.110	Graphit / Graphite Schiefer, Anthrazit / Slate, anthracite	50816 6	1 KT 1 CT	27,30	120 x 80 x 73	125 x 85 x 9
5360-21 1.5.201.111	Graphit / Graphite Beton hell / Bright concrete	50817 3	1 KT 1 CT	27,30	120 x 80 x 73	125 x 85 x 9
5360-30 1.5.201.112	Eisengrau / Iron-grey Schiefer, Anthrazit / Slate, anthracite	50818 0	1 KT 1 CT	27,30	120 x 80 x 73	125 x 85 x 9
5360-31 1.5.201.113	Eisengrau / Iron-grey Beton hell / Bright concrete	50819 7	1 KT 1 CT	27,30	120 x 80 x 73	125 x 85 x 9
5375-20 1.5.201.102	Graphit / Graphite Schiefer, Anthrazit / Slate, anthracite	50808 1	1 KT 1 CT	30,00	140 x 80 x 73	145 x 85 x 10
5375-21 1.5.201.103	Graphit / Graphite Beton hell / Bright concrete	50809 8	1 KT 1 CT	30,00	140 x 80 x 73	145 x 85 x 10
5375-30 1.5.201.104	Eisengrau / Iron-grey Schiefer, Anthrazit / Slate, anthracite	50810 4	1 KT 1 CT	30,00	140 x 80 x 73	145 x 85 x 10
5375-31 1.5.201.105	Eisengrau / Iron-grey Beton hell / Bright concrete	50811 1	1 KT 1 CT	30,00	140 x 80 x 73	145 x 85 x 10



5360-31 – 120 x 80 cm  
Gestell: Eisengrau / Frame iron-grey  
Platte: Beton, hell / Top bright concrete



5375-30 – 140 x 80 cm  
Gestell: Eisengrau / Frame iron-grey  
Platte: Schiefer, Anthrazit / Top slate, anthracite

# KLAPPTISCHE vivodur® FOLDING TABLES vivodur®

Geprüft in Anlehnung an DIN EN 581-3 (Wohn- und Objektbereich)  
Tested based on DIN EN 581-3 (Living and contract area)



## BOULEVARD-KLAPPTISCHE MIT STAHLROHR-GESTELLEN UND vivodur®-DEKORPLATTEN FOLDING 'BOULEVARD' TABLES WITH STEEL TUBE FRAMES AND DECORATED vivodur® TOPS

Art.-Nr. Art.-No. Art.-Code (über Lager/ via Sieger stock)	Farbe / Colour : Gestell / Frame Platte / Table top	EAN-Nr. EAN-No. 4003348	VE PU	Bruttogewicht pro Stück/ kg ca. Gross weight per pce./kg approx.	Abmessung Ø x Tischhöhe in cm, ca. Dimension Ø x Height of table in cm approx.	VP Maß L x B x H in cm ca. Packing dimensions L x W x H in cm approx.
--	---	-------------------------------	----------	---	---	---

### Boulevard-Klapptisch

(Polyesterbeschichtetes Profil-Stahlrohr 35 x 28 mm, Höhe ca. 72 cm, Höhenausgleich, Unterschubhöhe ca. 70 cm)

#### >> Folding 'Boulevard' table

(Polyester coated profile steel tube 35 x 28 mm, height approx. 72 cm, height adjuster, clearance under the table approx. 70 cm)

3125-50 1.5.201.026	Graphit / Graphite Schiefer, Anthrazit / Slate, anthracite	50713 8	1 KT 1 CT	8,90	Ø 68 x 72	71 x 70 x 13
3125-55 1.5.201.027	Eisengrau / Iron-grey Schiefer, Anthrazit / Slate, anthracite	50714 5	1 KT 1 CT	8,90	Ø 68 x 72	71 x 70 x 13



### Boulevard-Klapptische

(Polyesterbeschichtetes Profil-Stahlrohr 35 x 28 mm, Höhe ca. 73 cm, Höhenausgleich, Unterschubhöhe ca. 70 cm)

#### >> Folding 'Boulevard' tables

(Polyester coated profile steel tube 35 x 28 mm, height approx. 73 cm, height adjuster, clearance under the table approx. 70 cm)

3135-50 1.5.200.982	Graphit / Graphite Schiefer, Anthrazit / Slate, anthracite	50719 0	1 KT 1 CT	12,30	Ø 85 x 73	94 x 87 x 13
3135-55 1.5.200.983	Eisengrau / Iron-grey Schiefer, Anthrazit / Slate, anthracite	50720 6	1 KT 1 CT	12,30	Ø 85 x 73	94 x 87 x 13
3145-50 1.5.200.999	Graphit / Graphite Schiefer, Anthrazit / Slate, anthracite	50721 3	1 KT 1 CT	16,00	Ø 100 x 73	105 x 105 x 13
3145-55 1.5.201.000	Eisengrau / Iron-grey Schiefer, Anthrazit / Slate, anthracite	50722 0	1 KT 1 CT	16,00	Ø 100 x 73	105 x 105 x 13



3145-55  
Gestell: Eisengrau / Frame iron-grey  
Platte: Schiefer, Anthrazit / Top slate, anthracite

**MONTAGEFREI**

**ASSEMBLY-FREE**



# KLAPPTISCHE vivodur® FOLDING TABLES vivodur®

Geprüft in Anlehnung an DIN EN 581-3 (Wohn- und Objektbereich)  
Tested based on DIN EN 581-3 (Living and contract area)

## BOULEVARD-KLAPPTISCHE MIT STAHLROHR-GESTELLEN UND vivodur®-DEKORPLATTEN FOLDING 'BOULEVARD' TABLES WITH STEEL TUBE FRAMES AND DECORATED vivodur® TOPS

# KLAPPTISCHE vivodur® FOLDING TABLES vivodur®

Geprüft in Anlehnung an DIN EN 581-3 (Wohn- und Objektbereich)  
Tested based on DIN EN 581-3 (Living and contract area)

## BOULEVARD-KLAPPTISCHE MIT STAHLROHR-GESTELLEN UND vivodur®-DEKORPLATTEN FOLDING 'BOULEVARD' TABLES WITH STEEL TUBE FRAMES AND DECORATED vivodur® TOPS

Art.-Nr. Art.-No. Art.-Code (über Lager / via Sieger stock)	Farbe / Colour : Gestell / Frame Platte / Table top	EAN-Nr. EAN-No. 4003348	VE PU	Bruttogewicht pro Stück/ kg ca. Gross weight per pce./kg approx.	Abmessung L x B x Tischhöhe in cm, ca. Dimension L x W x Height of table in cm approx.	VP Maß L x B x H in cm ca. Packing dimensions L x W x H in cm approx.
---	---	-------------------------------	----------	---	---	---

### Boulevard-Klapptische

(Polyesterbeschichtetes Profil-Stahlrohr 35 x 28 mm, Höhe ca. 73 cm, Höhenausgleich, Unterschubhöhe ca. 70 cm)

>>

### Folding 'Boulevard' tables

(Polyester coated profile steel tube 35 x 28 mm, height approx. 73 cm, height adjuster, clearance under the table approx. 70 cm)

3130-50 1.5.200.992	Graphit / Graphite Schiefer, Anthrazit / Slate, anthracite	50715 2	1 KT 1 CT	13,30	80 x 80 x 73	87 x 85 x 13
3130-55 1.5.200.993	Eisengrau / Iron-grey Schiefer, Anthrazit / Slate, anthracite	50716 9	1 KT 1 CT	13,30	80 x 80 x 73	87 x 85 x 13
3130-60 1.5.200.998	Champagner / Champagne Schiefer, Mocca / Slate, mocca	50717 6	1 KT 1 CT	13,30	80 x 80 x 73	87 x 85 x 13
3160-50 1.5.201.046	Graphit / Graphite Schiefer, Anthrazit / Slate, anthracite	50723 7	1 KT 1 CT	18,50	120 x 80 x 73	125 x 85 x 13
3160-55 1.5.201.047	Eisengrau / Iron-grey Schiefer, Anthrazit / Slate, anthracite	50724 4	1 KT 1 CT	18,50	120 x 80 x 73	125 x 85 x 13
3160-60 1.5.201.054	Champagner / Champagne Schiefer, Mocca / Slate, mocca	50725 1	1 KT 1 CT	18,50	120 x 80 x 73	125 x 85 x 13

Art.-Nr. Art.-No. Art.-Code (über Lager / via Sieger stock)	Farbe / Colour : Gestell / Frame Platte / Table top	EAN-Nr. EAN-No. 4003348	VE PU	Bruttogewicht pro Stück/ kg ca. Gross weight per pce./kg approx.	Abmessung L x B x Tischhöhe in cm, ca. Dimension L x W x Height of table in cm approx.	VP Maß L x B x H in cm ca. Packing dimensions L x W x H in cm approx.
---	---	-------------------------------	----------	---	---	---

### Boulevard-Klapptische

(Polyesterbeschichtetes Profil-Stahlrohr 40 x 32 mm, Höhe ca. 73 cm, Höhenausgleich, Unterschubhöhe ca. 70 cm)

>>

### Folding 'Boulevard' tables

(Polyester coated profile steel tube 40 x 32 mm, height approx. 73 cm, height adjuster, clearance under the table approx. 70 cm)

3170-50 1.5.201.078	Graphit / Graphite Schiefer, Anthrazit / Slate, anthracite	50727 5	1 KT 1 CT	27,00	140 x 90 x 73	145 x 95 x 13
3170-55 1.5.201.079	Eisengrau / Iron-grey Schiefer, Anthrazit / Slate, anthracite	50728 2	1 KT 1 CT	27,00	140 x 90 x 73	145 x 95 x 13
3180-50 1.5.201.081	Graphit / Graphite Schiefer, Anthrazit / Slate, anthracite	50729 9	1 KT 1 CT	32,10	165 x 95 x 73	170 x 100 x 13
3180-55 1.5.201.082	Eisengrau / Iron-grey Schiefer, Anthrazit / Slate, anthracite	50730 5	1 KT 1 CT	32,10	165 x 95 x 73	170 x 100 x 13
3180-60 1.5.201.088	Champagner / Champagne Schiefer, Mocca / Slate, mocca	50731 2	1 KT 1 CT	32,10	165 x 95 x 73	170 x 100 x 13



**MONTAGEFREI**  
**ASSEMBLY-FREE**



3130-55  
Gestell: Eisengrau / Frame iron-grey  
Platte: Schiefer, Anthrazit / Top slate, anthracite



3130-60  
Gestell: Champagner / Frame champagne  
Platte Schiefer, Mocca / Top slate, mocca



3180-55  
Gestell: Eisengrau / Frame iron-grey  
Platte: Schiefer, Anthrazit / Top slate, anthracite



3180-60  
Gestell: Champagner / Frame champagne  
Platte Schiefer, Mocca / Top slate, mocca

**MONTAGEFREI**  
**ASSEMBLY-FREE**

# KLAPPTISCHE mecalit®-PRO FOLDING TABLES mecalit®-PRO

Geprüft in Anlehnung an DIN EN 581-3 (Wohnbereich)\*  
Tested based on DIN EN 581-3 (Living area)\*

**BOULEVARD-KLAPPTISCHE MIT STAHLROHR-GESTELLEN  
UND mecalit®-PRO DEKORPLATTEN MIT STRUKTURRAND**  
FOLDING 'BOULEVARD' TABLES WITH STEEL TUBE FRAMES  
AND DECORATED mecalit®-PRO TOPS WITH TEXTURED EDGE

**MONTAGEFREI**  
**ASSEMBLY-FREE**

Art.-Nr. Art.-No. Art.-Code (über Lager / via Sieger stock)	Farbe / Colour: Gestell / Frame Platte / Table top	EAN-Nr. EAN-No.	VE PU	Bruttogewicht pro Stück/ kg ca. Gross weight per pce./kg approx.	Abmessung Ø x Tischhöhe in cm, ca. Dimension Ø x Height of table in cm approx.	VP Maß L x B x H in cm ca. Packing dimensions L x W x H in cm approx.
---	--	--------------------	----------	---	---	---

>> **Boulevard-Klapptische (Polyesterbeschichtetes Profil-Stahlrohr 35 x 20 mm, Höhe ca. 72 cm, Höhenausgleich)**  
Folding 'Boulevard' tables (Polyester coated profile steel tube 35 x 20 mm, height approx. 72 cm, height adjuster)

207/W 1.5.200.953	Weiß / White Marmor, Weiß / Marble, white	99684 0	1 SB 1 SW	7,60	Ø 70 x 72	71 x 71 x 12
207/G 1.5.200.968	Eisengrau / Iron-grey Schiefer, Anthrazit / Slate, anthracite	99688 8	1 SB 1 SW	7,60	Ø 70 x 72	71 x 71 x 12
207/A 1.5.200.966	Graphit / Graphite Schiefer, Anthrazit / Slate, anthracite	99686 4	1 SB 1 SW	7,60	Ø 70 x 72	71 x 71 x 12
207/C-M 1.5.200.976	Champagner / Champagne Schiefer, Mocca / Slate, mocca	99690 1	1 SB 1 SW	7,60	Ø 70 x 72	71 x 71 x 12
209/W 1.5.200.978	Weiß / White Marmor, Weiß / Marble, white	99435 8	1 SB 1 SW	10,40	Ø 86 x 72	90 x 87 x 13
209/G 1.5.200.986	Eisengrau / Iron-grey Schiefer, Anthrazit / Slate, anthracite	99391 7	1 SB 1 SW	10,40	Ø 86 x 72	90 x 87 x 13
209/A 1.5.200.984	Graphit / Graphite Schiefer, Anthrazit / Slate, anthracite	99390 0	1 SB 1 SW	10,40	Ø 86 x 72	90 x 87 x 13
209/C-M 1.5.200.990	Champagner / Champagne Schiefer, Mocca / Slate, mocca	99425 9	1 SB 1 SW	10,40	Ø 86 x 72	90 x 87 x 13
136/W 1.5.201.018	Weiß / White Marmor, Weiß / Marble, white	99119 7	1 SB 1 SW	12,60	Ø 100 x 72	102 x 102 x 12
236/G 1.5.201.008	Eisengrau / Iron-grey Schiefer, Anthrazit / Slate, anthracite	99410 5	1 SB 1 SW	12,60	Ø 100 x 72	102 x 102 x 12
236/A 1.5.201.006	Graphit / Graphite Schiefer, Anthrazit / Slate, anthracite	99409 9	1 SB 1 SW	12,60	Ø 100 x 72	102 x 102 x 12
236/C-M 1.5.201.012	Champagner / Champagne Schiefer, Mocca / Slate, mocca	99428 0	1 SB 1 SW	12,60	Ø 100 x 72	102 x 102 x 12
136/S 1.5.201.020	Smaragdgrün / Emerald-green Marmor, Weiß / Marble, White	99118 0	1 SB 1 SW	12,60	Ø 100 x 72	102 x 102 x 12



236/G  
Gestell: Eisengrau / Frame iron-grey  
Platte: Schiefer, Anthrazit  
Top slate style anthracite



236/C-M  
Gestell: Champagner / Frame champagne  
Platte: Schiefer, Mocca  
Top slate style mocca



136/W  
Gestell: Weiß / Frame white  
Platte: Marmor, Weiß  
Top marble style white



136/S  
Gestell: Smaragdgrün / Frame emerald-green  
Platte: Marmor, Weiß  
Top marble style white

# KLAPPTISCHE mecalit®-PRO FOLDING TABLES mecalit®-PRO

Geprüft in Anlehnung an DIN EN 581-3 (Wohnbereich)\* / (Wohn- und Objektbereich)\*\*  
Tested based on DIN EN 581-3 (Living area)\* / (Living and contract area)\*\*

ORIGINAL  
**mecalit®-PRO**



Art.-Nr. Art.-No. Art.-Code (über Lager / via Sieger stock)	Farbe / Colour: Gestell / Frame Platte / Table top	EAN-Nr. EAN-No.	VE PU	Bruttogewicht pro Stück/ kg ca. Gross weight per pce./kg approx.	Abmessung L x B x Tischhöhe in cm, ca. Dimension L x W x Height of table in cm approx.	VP Maß L x B x H in cm ca. Packing dimensions L x W x H in cm approx.
---	--	--------------------	----------	---	---	---

>> **Boulevard-Klapptische (Polyesterbeschichtetes Profil-Stahlrohr 35 x 20 mm, Höhe ca. 72 cm, Höhenausgleich)**  
Folding 'Boulevard' tables (Polyester coated profile steel tube 35 x 20 mm, height approx. 72 cm, height adjuster)

131/W 1.5.201.022	Weiß / White Marmor, Weiß / Marble, white	99177 7	1 SB 1 SW	8,90	70 x 70 x 72	75 x 75 x 12
231/G 1.5.201.030	Eisengrau / Iron-grey Schiefer, Anthrazit / Slate, anthracite	99393 1	1 SB 1 SW	8,90	70 x 70 x 72	75 x 75 x 12
231/A 1.5.201.028	Graphit / Graphite Schiefer, Anthrazit / Slate, anthracite	99394 8	1 SB 1 SW	8,90	70 x 70 x 72	75 x 75 x 12
231/C-M 1.5.201.034	Champagner / Champagne Schiefer, Mocca / Slate, mocca	99426 6	1 SB 1 SW	8,90	70 x 70 x 72	75 x 75 x 12
133/W** 1.5.201.056	Weiß / White Marmor, Weiß / Marble, white	99136 4	1 SB 1 SW	13,50	115 x 70 x 72	120 x 73 x 11
233/G** 1.5.201.062	Eisengrau / Iron-grey Schiefer, Anthrazit / Slate, anthracite	99408 2	1 SB 1 SW	13,50	115 x 70 x 72	120 x 73 x 11
233/A** 1.5.201.060	Graphit / Graphite Schiefer, Anthrazit / Slate, anthracite	99407 5	1 SB 1 SW	13,50	115 x 70 x 72	120 x 73 x 11
233/C-M** 1.5.201.066	Champagner / Champagne Schiefer, Mocca / Slate, mocca	99427 3	1 SB 1 SW	13,50	115 x 70 x 72	120 x 73 x 11
152/W** 1.5.201.036	Weiß / White Marmor, Weiß / Marble, white	99243 9	1 SB 1 SW	17,00	140 x 90 x 72	142 x 92 x 11
252/G** 1.5.201.040	Eisengrau / Iron-grey Schiefer, Anthrazit / Slate, anthracite	99389 4	1 SB 1 SW	17,00	140 x 90 x 72	142 x 92 x 11
252/A** 1.5.201.038	Graphit / Graphite Schiefer, Anthrazit / Slate, anthracite	99388 7	1 SB 1 SW	17,00	140 x 90 x 72	142 x 92 x 11
252/C-M** 1.5.201.044	Champagner / Champagne Schiefer, Mocca / Slate, mocca	99429 7	1 SB 1 SW	17,00	140 x 90 x 72	142 x 92 x 11



>> **Boulevard-Klapptisch (Polyesterbeschichtetes Profil-Stahlrohr 45 x 25 mm, Höhe ca. 72 cm, Höhenausgleich)**  
Folding 'Boulevard' table (Polyester coated profile steel tube 45 x 25 mm, height approx. 72 cm, height adjuster)

153/W** 1.5.201.068	Weiß / White Marmor, Weiß / Marble, white	99217 0	1 SB 1 SW	20,60	150 x 90 x 72	152 x 91 x 10
253/G** 1.5.201.074	Eisengrau / Iron-grey Schiefer, Anthrazit / Slate, anthracite	99414 3	1 SB 1 SW	20,60	150 x 90 x 72	152 x 91 x 10
253/A** 1.5.201.072	Graphit / Graphite Schiefer, Anthrazit / Slate, anthracite	99413 6	1 SB 1 SW	20,60	150 x 90 x 72	152 x 91 x 10
253/C-M** 1.5.201.076	Champagner / Champagne Schiefer, Mocca / Slate, mocca	99430 3	1 SB 1 SW	20,60	150 x 90 x 72	152 x 91 x 10
153/S** 1.5.201.070	Smaragdgrün / Emerald-green Marmor, Weiß / Marble, White	99224 8	1 SB 1 SW	20,60	150 x 90 x 72	152 x 91 x 10



153/W  
Gestell: Weiß / Frame white  
Platte: Marmor, Weiß  
Top marble style white



253/G  
Gestell: Eisengrau / Frame iron-grey  
Platte: Schiefer, Anthrazit  
Top slate style anthracite



253/C-M  
Gestell: Champagner / Frame champagne  
Platte: Schiefer, Mocca  
Top slate style mocca

**MONTAGEFREI**  
**ASSEMBLY-FREE**

# KLAPPTISCHE mecalit®-PRO FOLDING TABLES mecalit®-PRO

Geprüft in Anlehnung an DIN EN 581-3 (Wohnbereich)  
Tested based on DIN EN 581-3 (Living area)

PARTY-KLAPPTISCHE MIT STAHLROHR-GESTELLEN  
UND mecalit®-PRO DEKORPLATTE MIT STRUKTURRAND  
FOLDING PARTY TABLES WITH STEEL TUBE FRAME  
AND DECORATED mecalit®-PRO TOPS WITH TEXTURED EDGE

**MONTAGEFREI**

**ASSEMBLY-FREE**

Art.-Nr. Art.-No. Art.-Code (über Lager/ via Sieger stock)	Farbe / Colour: Gestell / Frame Platte / Table top	EAN-Nr. EAN-No. 4003348	VE PU	Bruttogewicht pro Stück/ kg ca. Gross weight per pce./kg approx.	Abmessung Ø x Tischhöhe in cm, ca. Dimension Ø x Height of table in cm approx.	VP Maß L x B x H in cm ca. Packing dimensions L x W x H in cm approx.
--	--	-------------------------------	----------	---	---	---

>> Party-Klapptische (Polyesterbeschichtetes Profil-Stahlrohr 35 x 20 mm, Höhe ca. 112 cm, Höhenausgleich)  
Folding party tables (Polyester coated profile steel tube 35 x 20 mm, height approx. 112 cm, height adjuster)

137/W 1.5.200.951	Weiß / White Marmor, Weiß / Marble, White	99159 3	1 SB 1 SW	9,60	Ø 70 x 112	110 x 73 x 11
237/G 1.5.200.964	Eisengrau / Iron-grey Schiefer, Anthrazit / Slate, anthracite	99412 9	1 SB 1 SW	9,60	Ø 70 x 112	110 x 73 x 11
138/W 1.5.200.980	Weiß / White Marmor, Weiß / Marble, White	99173 9	1 SB 1 SW	12,10	Ø 86 x 112	110 x 90 x 11
238/G 1.5.200.988	Eisengrau / Iron-grey Schiefer, Anthrazit / Slate, anthracite	99392 4	1 SB 1 SW	12,10	Ø 86 x 112	110 x 90 x 11



# BISTROTISCH mecalit®-PRO BISTRO TABLE mecalit®-PRO

ORIGINAL  
mecalit®-PRO



BISTRO-TISCH MIT STAHLROHR-GESTELL UND  
mecalit®-PRO DEKORPLATTE MIT STRUKTURRAND  
BISTRO TABLE WITH STEEL TUBE FRAME AND DECORATED  
mecalit®-PRO TOP WITH TEXTURED EDGE

Art.-Nr. Art.-No. Art.-Code (über Lager/ via Sieger stock)	Farbe / Colour: Gestell / Frame Platte / Table top	EAN-Nr. EAN-No. 4003348	VE PU	Bruttogewicht pro Stück/ kg ca. Gross weight per pce./kg approx.	Abmessung Ø x Tischhöhe in cm, ca. Dimension Ø x Height of table in cm approx.	VP Maß L x B x H in cm ca. Packing dimensions L x W x H in cm approx.
--	--	-------------------------------	----------	---	---	---

>> Bistro-Tisch (Polyesterbeschichtetes Stahl-Rundrohr 25 mm Ø, Höhe ca. 72 cm) – nicht klappbar –  
Bistro table (Polyester coated round steel tube 25 mm Ø, height approx. 72 cm) – not foldable –

100/W 1.5.100.220	Weiß / White Marmor, Weiß / Marble, White	99146 3	1 SB 1 SW	5,00	Ø 60 x 72	80 x 60 x 8
200/G 1.5.100.224	Eisengrau / Iron-grey Schiefer, Anthrazit / Slate, anthracite	99418 1	1 SB 1 SW	5,00	Ø 60 x 72	80 x 60 x 8
200/A 1.5.100.222	Graphit / Graphite Schiefer, Anthrazit / Slate, anthracite	99417 4	1 SB 1 SW	5,00	Ø 60 x 72	80 x 60 x 8



GARTEN-KLAPPTISCHE MIT STAHLROHR-GESTELLEN UND  
mecalit®-PRO DEKORPLATTEN MIT STRUKTURRAND  
FOLDING GARDEN TABLES WITH STEEL TUBE FRAMES AND DECORATED  
mecalit®-PRO TOPS WITH TEXTURED EDGE

**MONTAGEFREI**

**ASSEMBLY-FREE**

Art.-Nr. Art.-No. Art.-Code (über Lager/ via Sieger stock)	Farbe / Colour: Gestell / Frame Platte / Table top	EAN-Nr. EAN-No. 4003348	VE PU	Bruttogewicht pro Stück/ kg ca. Gross weight per pce./kg approx.	Abmessung L x B x Tischhöhe in cm, ca. Dimension L x W x Height of table in cm approx.	VP Maß L x B x H in cm ca. Packing dimensions per pce. L x W x H in cm approx.
--	--	-------------------------------	----------	---	---	--

>> Garten-Klapptische (Polyesterbeschichtetes Stahl-Rundrohr, 32 mm Ø, Höhe ca. 72 cm, Höhenausgleich)  
Folding garden tables (Polyester coated round steel tube, 32 mm Ø, height approx. 72 cm, height adjuster)

111/W 1.5.201.024	Weiß / White Marmor, Weiß / Marble, White	99186 9	1 SB 1 SW	8,70	70 x 70 x 72	90 x 73 x 8
211/G 1.5.201.032	Eisengrau / Iron-grey Schiefer, Anthrazit / Slate, anthracite	99395 5	1 SB 1 SW	8,70	70 x 70 x 72	90 x 73 x 8
120/W 1.5.201.058	Weiß / White Marmor, Weiß / Marble, White	99145 6	1 SB 1 SW	12,00	115 x 70 x 72	122 x 74 x 6
220/G 1.5.201.064	Eisengrau / Iron-grey Schiefer, Anthrazit / Slate, anthracite	99396 2	1 SB 1 SW	12,00	115 x 70 x 72	122 x 74 x 6



## VERPACKUNGSHINWEISE

KT= Kartonverpackung  
SB = in Schrumpffolie, mit Styroporschutzteilen  
1/12 Cont. = 12 Stück in Container-Box, jeweils einzeln in Folie

Die Ware bleibt bis zur restlosen Bezahlung, auch bei Wiederveräußerung, unser Eigentum. Unfreie Rücksendungen oder Reparatursendungen werden grundsätzlich nicht angenommen. Erfüllungsort ist Lichtenau-Scherzheim, Gerichtsstand Kehl/Rhein oder Bühl/Baden. Maße und Gewichte sind annähernd aufgeführt, kleine Konstruktionsänderungen vorbehalten. Im Übrigen gelten unsere allgemeinen Verkaufsbedingungen.

## PACKING

CT= carton packing  
SW = shrink wrapped with protecting styrene parts  
1/12 Cont. = 12 pcs. per container, individually in transparent foil

The goods remain our property – also in case of resale – until complete payment. No merchandise or repairs accepted for return without prepaid freight. Place of performance is Lichtenau/Scherzheim, and place of jurisdiction is Kehl/Rhein or Bühl/Baden (Germany). Dimensions, weights, and designs are subject to change without notice. Otherwise our standard terms and conditions are effective.

## vivodur®

### Made in Germany

Die von SIEGER weiterentwickelte, innovative Tischplattengeneration vivodur® sowie das vielfältige vivodur®-Tischsortiment werden komplett am deutschen Stammsitz von SIEGER gefertigt und tragen somit das Gütesiegel „Made in Germany“.

### Innovative Technologie

Mit modernster Fertigungstechnologie setzt SIEGER Maßstäbe im Outdoor-Bereich. In einem komplexen reaktiven Produktionsverfahren verbinden sich hochverdichtete Pressspanplatten mit einem duroplastischen Hightech-Material. Hierbei dringt das viskose Basismaterial in den Plattenkern ein. Hermetisch abgedichtet wird der Plattenkern durch Verzahnungsrippen und eine minimale, optisch kaum sichtbare Randüberlappung. Gleichzeitig entsteht ein fester Verbund mit einer hochschlagfesten Kante. Die hochwertige, säure- und glutfeste melaminbeschichtete Plattenoberfläche trägt mit zur Wetterfestigkeit der gesamten vivodur®-Tischplatte bei.

### Modernes Design

Mit der optisch dünnen und hochstabilen Tischplatte liegt die Designlinie vivodur® von SIEGER voll im Trend. Moderne Tischplattendekore werden mit verschiedenen, farblich abgestimmten Gestellvarianten aus Aluminium oder Stahlrohr kombiniert. Das umfangreiche vivodur®-Tischsortiment bietet für jeden Geschmack und Verwendungszweck eine optimale Lösung.

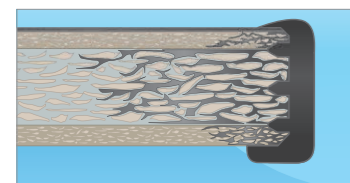

Tischplattenquerschnitt  
Cross section of table top  
Coupe du plateau de la table



wetterfest	kältefest	schlagfest	zigarettenglutbeständig	säurebeständig	kratzbeständig	3 Jahre Garantie

### Made in Germany

The innovative enhanced vivodur® tabletop generation developed by SIEGER and the wide range of vivodur® tables are manufactured at the German headquarters and therefore bear the 'Made in Germany' quality seal.

### Innovative Technology

With its state-of-the-art manufacturing technology, SIEGER sets standards for outdoor use. High-density chipboards are encapsulated in a complex reactive production process with a thermosetting high-tech material. During the process, the viscous base material penetrates the core of the board. Additional connecting ribs and a minimal, hardly visible overlapping edge develop a firm bond and provide the core with a hermetical seal. Simultaneously, a highly impact resistant edge is formed. The high quality, acid proof and heat resistant melamine faced top surfaces contribute to the weather resistance of the entire vivodur® tabletop.

### Modern Design

Thanks to its visually thin and highly stable tabletops, the vivodur® design line of SIEGER meets the current outdoor trends. Modern tabletop decors are combined with different colour-matching frame types made of aluminium or steel tubes. The extensive vivodur® table collection offers perfect solutions for all tastes and uses.

### Made in Germany

La nouvelle génération de plateaux de tables innovatrice et donc plus élaborée, de même que la gamme complète des tables vivodur®, sont fabriquées au siège allemand de SIEGER et porte ainsi la mention «Made in Germany».

### Technologie innovante

Avec sa technologie de fabrication moderne, SIEGER établit des standards pour l'extérieur. Dans un processus de production complexe et innovant, les panneaux agglomérés à haute densité sont assemblés avec un matériel thermodurcissable high-tech. Durant ce procédé de production, le matériel de base visqueux pénètre dans le noyau des panneaux. Grâce à des nervures de renforcement et un chevauchement du contour minime et peu visible, le noyau du panneau est hermétiquement étanchéifié, créant une symbiose parfaite entre le bois et son contour synthétique, rendant le bord ultra résistant. Les surfaces mélaminées de panneaux de qualité supérieure sont résistantes aux acides et aux hautes températures et contribuent à la résistance aux intempéries du plateau de table vivodur®.

### Design tendance

Avec son aspect fin et stable, le plateau de la ligne vivodur® de SIEGER, est tout à fait tendance. Des décors de plateaux contemporains assortis à différents coloris de structures en aluminium ou tube d'acier. L'étendue de la gamme des tables vivodur® permet toutes les solutions pour tous les goûts et tous les besoins.

## ORIGINAL mecalit®-PRO

Durch thermoplastische Umspritzung von hochverdichteten Pressspanplatten mit dem Hightech-Kunststoffmaterial ELASTEC erhalten mecalit®-PRO-Tischplatten einen formschönen, hermetisch abgedichteten und hochschlagfesten Plattenrand, der mit seiner edlen Struktur Oberfläche das Erscheinungsbild der Tische farblich abrundet. Hinzu kommen die unübertroffenen Qualitätseigenschaften der melaminbeschichteten Plattenoberfläche wie UV-Stabilität, Glutfestigkeit, Säureresistenz, Hitze- und Frostbeständigkeit sowie Wetterfestigkeit. Alle SIEGER-Tische mit mecalit®-PRO-Platten sind so für den Einsatz im Freien optimal ausgestattet.

In a thermoplastic injection moulding process high density particle boards receive a hermetically sealed, impact resistant and nicely shaped edge with a fine textured surface made of the high-tech material ELASTEC which matching in colour gives SIEGER tables an attractive appearance. The outstanding properties of the melamine coated top and bottom surfaces make mecalit®-PRO tops weatherproof, UV resistant, acid-proof, and resistant to heat and frost. Therefore SIEGER tables are just the right thing for any outdoor application.

C'est par une injection thermoplastique des panneaux d'agglomérés à particules compressées hautes densités, système ELASTEC, que l'on obtient un bord hermétiquement étanche et résistant aux chocs avec des lignes harmonieuses qui composent nos plateaux de table mecalit®-PRO. Sa magnifique surface structurée vient parachever en couleurs variées, l'esthétique du plateau. S'ajoute à cela les caractéristiques techniques légendaires de qualités inégalées de ce plateau mélaminé, comme la stabilité aux UV, la résistance à la chaleur ardente, aux acides, au gel, sans oublier une résistance aux conditions climatiques habituelles. Les tables SIEGER munies de plateaux mecalit®-PRO conviennent idéalement pour toute utilisation en plein air.

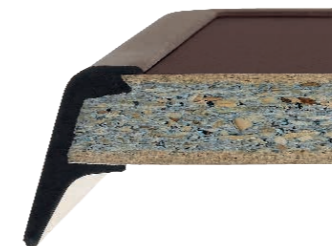

Tischplattenquerschnitt  
Cross section of table top  
Coupe du plateau de la table



## vivodur® ORIGINAL mecalit®-PRO

### Mit optimierter Tischplattenoberfläche

- Erhöhte UV Stabilität
- Verbesserte Kratzfestigkeit

### With optimized tabletop surface

- Increased UV stability
- Improved scratch resistance

### Avec surface améliorée

- Résistance UV augmentée
- Meilleure résistance aux rayures

wetterfest	kältefest	schlagfest	zigarettenglutbeständig	säurebeständig	kratzbeständig	3 Jahre Garantie
résistance aux intempéries	résistance au froid	résistance aux chocs	résistance aux cigarettes incandescentes	résistance aux acides	Résistance aux rayures	3 ans de garantie

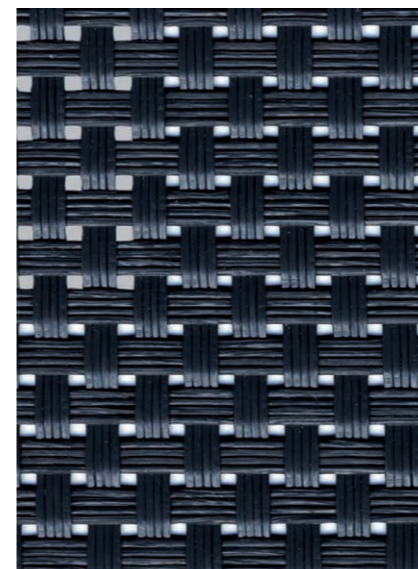

### Polytec®-Platten

**Material:**  
Polytec®-Tischplatten eignen sich aufgrund ihrer Eigenschaften hervorragend für den Einsatz im Outdoor-Bereich. Die 10 oder 12 mm starken Polytec®-Platten sind duromere Hochdrucklaminat (HPL High Pressure Laminate) nach DIN EN 438-6, Typ EDS oder EDF. Durch die abgeschrägte Kanten geometrie erhält die Tischplatte ein modernes und filigranes Styling.

**Herstellung:**  
In einem komplexen Herstellungsprozess werden die Platten in Laminatpressen unter großem Druck und hoher Temperatur hergestellt. Der mehrlagige Kern der Platten aus harz-impregnierten Papieren wird passend zu den jeweiligen Dekorpapieren in schwarz oder braun ausgeführt. Doppelt gehärtete Acryl-Polyurethan-Harze sorgen für einen hoch wirksamen Witterungsschutz.

**Eigenschaften:**  
Für alle Außenanwendungen geeignet. Witterungsbeständig nach EN ISO 4892-2. UV-beständig nach DIN EN 438-2. Selbsttragend und biegesteif. Hohe Schlagfestigkeit sowie Frost- und Hitzebeständigkeit. Dauertemperaturbelastung -10°C bis 70°C. Die leicht zu reinigende, hochwertige Oberfläche ist sehr strapazierfähig, stabil, wetterfest und hält kurzzeitig höheren Temperaturen wie Zigaretten- glut oder heißen Töpfen stand.

### Polytec® Tops

**Material:**  
Due to their properties, Polytec® tabletops are ideal for outdoor use. The 10 or 12 mm thick Polytec® boards are duromer high-pressure laminates (HPL) according to DIN EN 438-6, type EDS or EDF. The bevelled edge geometry of the board gives the tabletop a modern and elegant appearance.

**Production:**  
In a complex production process, the panels are manufactured in laminate presses under great pressure and high temperatures. The multi-layer core of the panels made of resin-impregnated paper is designed in black or brown to match the respective decor paper. Double-hardened acrylic polyurethane resins ensure highly effective weather protection.

**Properties:**  
Suitable for all outdoor applications. Weather-resistant according to EN ISO 4892-2. UV-resistant according to DIN EN 438-2. Self-supporting and rigid. High impact strength as well as frost and heat resistance. Permanent temperature load -10°C to 70°C. The easy-to-clean, high-quality surface is very hard-wearing, stable, weatherproof and can withstand higher temperatures such as cigarette burns or hot pans for short periods.

### Plateaux Polytec®

**Matériau:**  
Grâce à leurs propriétés, les plateaux de table Polytec® sont parfaitement adaptés à une utilisation en extérieur. Les plateaux Polytec® de 10 ou 12 mm d'épaisseur sont des stratifiés duromères à haute pression (HPL High Pressure Laminate) selon la norme DIN EN 438-6, type EDS ou EDF. Le bord biseauté donne au plateau de table un style moderne et filiforme.

**Fabrication:**  
Dans le cadre d'un processus de fabrication complexe, les panneaux sont fabriqués dans des presses à stratifier sous haute pression et à haute température. Le noyau multicouche des panneaux en papier imprégné de résine est réalisé en noir ou en brun, en fonction du papier décoratif correspondant. Des résines acryliques-polyuréthanes doublement durcies assurent une protection très efficace contre les intempéries.

**Caractéristiques:**  
Convient à toutes les utilisations en extérieure. Résistant aux intempéries selon EN ISO 4892-2. Résistant aux UV selon DIN EN 438-2. Autoportant et résistant à la flexion. Haute résistance aux chocs, au gel et à la chaleur. Exposition permanente à des températures de -10°C à 70°C. La surface de haute qualité, facile à nettoyer, est très résistante à l'usure, stable et résistante aux intempéries et supporte brièvement des températures élevées telles que des braises de cigarette ou des casseroles chaudes.

### Aluminium

Das recyclingfähige Leichtmetall ist ein ideales Material für den Einsatz im Freien. SIEGER-Gartenmöbel aus Aluminium sind aufgrund ihres geringen Gewichts leicht zu handhaben, dennoch verfügen sie durch entsprechende Wandstärken der Aluminiumrohre über eine enorme Stabilität. Das rostfreie Aluminium erhält durch eine hochwertige Polyesterbeschichtung ein edles Oberflächenfinish, welches es unempfindlich gegen Witterungseinflüsse und absolut pflegeleicht macht.

### Aluminium

The recyclable light metal is an ideal material for outdoor use. Due to its low weight SIEGER's aluminium furniture is easy to handle. But with appropriate wall thicknesses of the aluminium tubes it also has a high stability. The rustproof aluminium receives a high-quality polyester coating with a fine surface finish which makes the furniture resistant to the impact of the weather and easy to clean.

### Aluminium

L'aluminium est un matériau léger, robuste et durablement résistant aux contraintes météorologiques. Les meubles de jardin SIEGER en aluminium sont faciles à manipuler, ils sont légers bien qu'ils présentent une formidable stabilité grâce aux épaisseurs de paroi de leurs tubes en aluminium. Ce matériau résistant à la corrosion bénéficie d'une finition de surface de qualité avec un revêtement polyester haut de gamme - cette finition accentuant la résistance aux intempéries et la facilité d'entretien.

### Kunststoff

Wegen seiner Wetterfestigkeit, optimalen UV-Stabilität und hohen Schlagfestigkeit gilt Kunststoff als ideales Material für die Möblierung unter freiem Himmel. Ein weiteres Plus: Die robusten Möbel, für die SIEGER ausschließlich Kunststoff von führenden Herstellern verwendet, sind sehr leicht zu reinigen und vollkommen recyclingfähig.

### Plastic

Plastic is used in outdoor applications because it is weather resistant, extremely durable and maintenance free. It has an optimal UV stability and high impact resistance. The strong plastic furniture for which SIEGER only uses selected raw materials of branded manufacturers can be cleaned easily and are totally recyclable.

### Le Plastique

Le plastique est spécialement destinée à une utilisation en extérieur en raison de sa résistance aux intempéries, sa résistance aux UV et aux chocs. De plus Sieger utilise uniquement du plastique de synthèse provenant de fabricants bien établis. C'est pour cette raison que le mobilier est robuste, facile à entretenir et 100% recyclable.

### Textilux®

Textilux® ist ein angenehmes, hautsympathisches und strapazierfähiges Kunstfasergewebe, das durch Atmungsaktivität und Pflegeleichtigkeit überzeugt. Das Gewebe aus kunststoffummanteltem Polyestergerarn ist garantiert wetterfest und bietet einen hervorragenden Sitz- und Liegekomfort mit oder ohne Polsterauflagen. Selbst nach längerem Gebrauch behält es seine Formstabilität und Reißfestigkeit. Die verwendeten Materialien erfüllen sämtliche Anforderungen der europäischen REACH-Verordnung.

### Textilux®

Textilux® is a durable and breathable synthetic mesh fabric which is pleasant to the touch and extremely comfortable whether sitting or lying down, with or without cushions. The synthetic fabric made of polyester yarns is completely weather resistant and easy to clean. Even after continued use Textilux® fabric will retain its stability and tear-resistance. The used materials meet all requirements of the European REACH regulation.

### Textilux®

Textilux® est un tissu synthétique agréable, résistant à l'usure, et au toucher « sympathique », qui se duit par son pouvoir respirant et sa facilité d'entretien. Le tissu enduit de polyester est garanti résistant aux intempéries et procure une assise ou un couchage incomparable avec ou sans coussin. L'utilisation prolongée n'altère ni la stabilité de la forme ni la solidité. Les matériaux utilisés répondent à la réglementation européenne REACH.

<b>wetterfest</b>	<b>kältefest</b>	<b>schlagfest</b>	<b>zigaretten- glut- beständig</b>	<b>säurebeständig</b>	<b>3 Jahre Garantie</b>	<b>kratzbeständig</b>	<b>bruchfest</b>	<b>pflegeleicht</b>
weather resistant	frost resistant	impact resistant	cigarette burn resistant	acid proof	3 years guarantee	scratch resistant	unbreakable	easy-care
résistance aux intempéries	résistance au froid	résistance aux chocs	résistance aux cigarettes incandescentes	résistance aux acides	3 ans de garantie	Résistance aux rayures	incassable	entretien facile



### Teak

Unbestritten ist Teak durch seine Witterungsbeständigkeit und Unverwüstlichkeit eines der meist geeigneten Hölzer für den Außenbereich. Sein edles honigfarbenes Erscheinungsbild kann durch regelmäßiges Behandeln mit Teaköl erhalten werden und somit stets ein Blickfang in jedem Garten sein. Viele Teakfreunde schätzen aber auch die attraktive silbergraue Färbung, die unbehandeltes Teak mit der Zeit annimmt.

Oberste Priorität räumen wir dem Umweltschutz- und Nachhaltigkeitsgedanken ein. Für unsere Möbel verwenden wir deshalb ausschließlich FSC®-zertifizierte Teakhölzer. Das FSC®-Zeichen garantiert eine Waldbewirtschaftung nach strengsten Prinzipien.

### Teak

Without doubt teak is the premier timber for exterior use, due to its weather resistance and outstanding durability. Its original honey-coloured appearance can be maintained by a regular treatment with teak oil, and thus it will remain an eye-catcher in the garden. If left untreated, it will gradually turn an attractive Silver Grey colour which is appreciated by teak enthusiasts.

We give first priority to the protection of our environment and the concept of sustainability.

Therefore, we only use FSC® certified teak wood for our furniture.

The FSC® trademark guarantees forest management according to the strictest principles.

### Teck

Du fait de sa résistance aux intempéries et à son caractère « inusable », le teck est incontestablement l'un des bois convenant le mieux pour l'extérieur. Si un traitement régulier avec de l'huile de teck est appliqué, la couleur miel doré d'origine peut être préservée. Si vous aimez la teinte que prend le bois exotique en vieillissant, vous pouvez bien entendu le laisser évoluer naturellement.

Nous accordons la priorité absolue à la protection de l'environnement et à la durabilité persistance.

Pour cette raison nous utilisons pour nos meubles exclusivement des bois de teck certifiés FSC®.

Le label FSC® garantit une gestion des forêts selon les principes les plus sévères.

### Polyacryl

Das Polyacryl-Gewebe ist strapazierfähig, formbeständig, pflegeleicht, luftdurchlässig und schimmelresistent. Durch die hohe Lichtechtheit und die sehr gute UV-Beständigkeit ist dieses Material wie geschaffen für Draußen.

### Polyacryl

The polyacrylic fabric is wear-resistant, shape-retaining, easy-care, breathable, and mould-resistant.

Due to its high fastness to light and its good UV resistance, this material is ideal for outdoor use.

### Polyacryl

Le tissu polyacrylique est solide, indéformable, facile à entretenir, perméable à l'air et résistant à la moisissure. Grâce à la grande résistance à la lumière et aux UV ce matériau est idéal pour un usage extérieur.

### Polypropylen

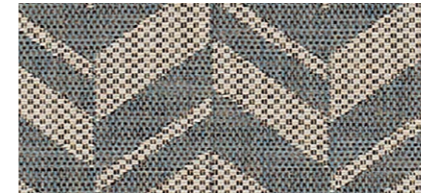

### Baumwolle / Polyester

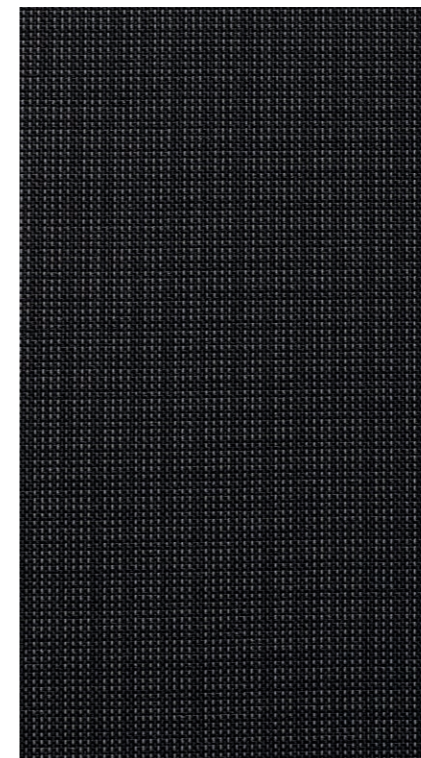

### Polypropylen – Baumwolle / Polyester

Gewebe aus Polypropylen oder Baumwolle / Polyester zeichnen sich durch eine sehr gute Lichtechtheit und hohe UV-Beständigkeit aus. Die strapazierfähigen, formbeständigen, luftdurchlässigen und pflegeleichten Gewebe erfüllen alle Voraussetzungen für den Outdoor-Einsatz.

### Polypropylene – Cotton / Polyester

Fabrics made of polypropylene or cotton / polyester feature a very good fastness to light and a high UV resistance. Therefore, the wear-resistant, shape-retaining, breathable and easy-care fabrics are ideal for outdoor use.

### Polypropylène – Coton / Polyester

Le tissu en polypropylène ou coton / polyester a une très bonne résistance à la lumière et aux UV. Ce matériau est solide, indéformable, facile à entretenir, perméable à l'air et par conséquent idéal pour un usage extérieur.

### Sunproof®

Sunproof® Stoffe werden aus gefärbten Polypropylen-Fäden hergestellt und widerstehen dauerhaft und schadlos dem Einsatz im Freien. Die atmungsaktiven Stoffe verfügen über eine hohe UV-Beständigkeit und Farbechtheit nach BS EN ISO 105-B04 (7/8). Sie sind schimmelresistent, flecken- und wasserabweisend, waschbar bis max. 40° C und folglich äußerst pflegeleicht. Sunproof®-Stoffe finden besonders im Freiluftbereich Verwendung und haben eine Garantie von 3 Jahren. Außerdem sind sie nach OEKO-TEX® STANDARD 100 zertifiziert und 100% recycelbar.

### Sunproof®

Sunproof® fabrics are woven from polypropylene yarns, which have a strong ability to withstand durably the effects of prolonged exposure to outdoor influences. The breathable fabrics have a high resistance to UV damage and an outstanding colourfastness according to BS EN ISO 105-B04 (7/8). They are mould resistant, water and stain repellent, machine washable at 40° C and consequently easy to care. Sunproof® fabrics are particularly used outdoors and have a 3 years warranty. In addition, they are certified according to the OEKO-TEX® STANDARD 100 and are 100% recyclable.

### Sunproof®

Les tissus Sunproof® sont tissés avec des fils de polypropylène qui sont exceptionnellement durables et résistants aux intempéries. Les tissus sont respirants et présentent une forte résistance aux UV ainsi qu'une solidité des coloris selon la norme BS EN ISO 105-B04 (7/8). Ils sont résistants aux moisissures, repoussent les liquides et les salissures et sont lavables en machine à 40° C. Par conséquent, ils sont faciles à vivre et à entretenir. Les tissus Sunproof® sont idéals pour l'utilisation en plein air et bénéficient d'une garantie de 3 ans. Par ailleurs, ils sont certifiés selon le STANDARD 100 de OEKO-TEX® et sont 100% recyclables.



Das Zeichen für verantwortungsvolle Waldwirtschaft

Unsere FSC®-zertifizierten Möbel sind speziell gekennzeichnet.

Our FSC®-certified furniture is specially labelled.





### Rope

Rope wird aus geflochtenem Kunststoffgarn (Polyester) hergestellt, es ist sehr robust und widerstandsfähig und daher hervorragend für den Einsatz im Außenbereich geeignet. Das Material ist farbecht, pflegeleicht, UV-beständig und nimmt nahezu keine Feuchtigkeit auf. Verschmutzungen sollten umgehend mit lauwarmem Wasser und einer milden Seifenlauge entfernt werden.

### Rope

Rope is made of braided plastic yarn (polyester), it is very robust and resistant and therefore perfectly suitable for outdoor use. The material is colourfast, easy to clean, UV-resistant and absorbs almost no moisture. Dirt should be removed immediately with lukewarm water and a mild soap solution.

### Rope

Rope est fabriqué à partir de fil synthétique tressé (polyester), il est très robuste et résistant et convient donc parfaitement à une utilisation en extérieur. Le matériau est grand teint, facile à entretenir, résistant aux UV et n'absorbe pratiquement pas d'humidité. Les salissures doivent être immédiatement éliminées à l'eau tiède et à l'aide d'une solution savonneuse douce.



### Schutzhüllen

Unangenehme Verschmutzungen vermeiden durch Schutzhüllen aus hochwertigem Outdoor-Gewebe, maßgefertigt in Deutschland. Das Premium-Material ist ganzjährig nutzbar, atmungsaktiv, hochreißfest, schmutz- und wasserabweisend, scheuerbeständig und bietet UV-Schutz sowie höchste Lichtechtheit. Die Schutzhüllen sind bodenlang und verfügen über einen Schnurzug mit zusätzlichen Ösen im Saum.

### Protective covers

Avoid unpleasant contaminations with protective covers made of high-quality outdoor fabric, customised in Germany. The premium material can be used all year round, is breathable, highly tear-resistant, dirt- and water repellent, scrub resistant and offers UV protection as well as maximum light fastness. The protective covers are floor length and have a drawstring with additional eyelets in the hem.

### Housse de protection

Évitez les contaminations désagréables grâce à des housses de protection en tissu extérieur de haute qualité, fabriquées sur mesure en Allemagne. Ce matériau de qualité supérieure peut être utilisé toute l'année, il est très résistant à la déchirure, à la saleté et à l'eau, il résiste au frottement et offre une protection contre les UV ainsi qu'une résistance maximale à la lumière. Les housses de protection ont une longueur de plancher et sont munies d'un cordon de serrage avec des œillets supplémentaires dans l'ourlet.

„Schon nach den ersten Meetings war klar:  
Die Chemie zwischen **CULTURE FORM** und uns stimmt.  
Ausgehend von einer intensiven analytischen Projektarbeit und  
nach einem kreativen Gesamtprozess entstehen formschöne  
Möbel mit hohem Wiedererkennungswert.“

- Matthias Meier

### CULTURE FORM

Wir denken Design, gestalten Produkte und ihr Umfeld. Wir beschäftigen uns mit Ihren Sortimenten, stellen Fragen und entwickeln Antworten für Ihre Marke in Form von Produkten, Innovationen, Strategien, Kommunikation und Services.

www.culture-form.com

## Auszeichnungen für exzellentes Produktdesign und Markenmanagement



Für herausragendes Design wurde 2018 die Lounge-Serie HAVANNA als „WINNER“ mit dem international renommierten „German Design Award“ ausgezeichnet. Den German Design Award „SPECIAL MENTION“ für exzellentes Produktdesign erhielten 2021 unsere modulare Lounge-Gruppe LUGO und 2023 unser Daybed SAMOA.



Der PLUS X AWARD ist der weltgrößte Innovationspreis für Technologie, Sport und Lifestyle. Unsere Lounge HAVANNA wurde von den Juroren 2019/2020 mit den vier Gütesiegeln „High Quality, Design, Bedienkomfort und Funktionalität“ ausgezeichnet und als „Bestes Produkt des Jahres 2020“ prämiert. Mit der Ehrung „Beste Marke des Jahres“ erhielt SIEGER 2020 die höchste Auszeichnung, die der PLUS X AWARD nur an die erfolgreichsten Marken der jeweiligen Produktgattung vergibt. Nach der Prämierung mit dem begehrten Sonderpreis für höchste Kundenzufriedenheit 2021 zeichnete die international unabhängig besetzte Fachjury SIEGER 2022 erneut mit dem renommierten PLUS X AWARD „Höchste Kundenzufriedenheit“ in der Kategorie Gartenmöbel aus.



Mit dem „German Brand Award“ vergibt das German Brand Institute einen der wichtigsten deutschen Markenpreise für erfolgreiche Markenführung. SIEGER gewann den „German Brand Award“ in der Klasse „Industry Excellence in Branding“ 2016 und 2017 zwei Jahre in Folge und erhielt für das Jahr 2019 eine Nominierung.

## Awards for excellent design and brand management



In 2018, the lounge series HAVANNA was awarded the internationally renowned "German Design Award" as "WINNER" for outstanding design. The German Design Award "SPECIAL MENTION" for excellent product design was granted to our modular lounge set LUGO in 2021 and our daybed SAMOA in 2023.



The PLUS X AWARD is the world's largest innovation award for technology, sport and lifestyle. Our lounge HAVANNA was awarded the four seals of approval "High Quality, Design, Ease of Use and Functionality" by the jurors 2019/2020 and was named "Best Product of the Year 2020". With the honour of "Best Brand of the Year", SIEGER received the highest distinction in 2020, which the PLUS X AWARD only assigns to the most successful brands in the respective product category. Following the award of the coveted special prize for the highest level of customer satisfaction in 2021, the internationally, independent jury of expert once again presented SIEGER 2022 with the renowned PLUS X AWARD "Highest Customer Satisfaction" in the garden furniture category.



With the "German Brand Award", the German Brand Institute awards one of the most important German prizes for successful brand management. SIEGER won the "German Brand Award" in the "Industry Excellence in Branding" category two years in a row in 2016 and 2017 and received a nomination for the year 2019.



*Zuhause  
im Freien*



[www.sieger.eu](http://www.sieger.eu)

SIEGER GmbH  
Postfach 60  
D-77837 Lichtenau  
Germany  
Tel.: +49 (0) 72 27 / 5 09-0  
Fax: +49 (0) 72 27 / 50 91 64  
E-Mail: [info@sieger.eu](mailto:info@sieger.eu)  
[www.sieger.eu](http://www.sieger.eu)  
Instagram: [sieger\\_gartenmoebel](#)  
Facebook: [sieger gartenmöbel](#)